

こんにちは!

ハローワーク羽咋です!



◆事業主の皆さまへ

雇用保険の届け出は「電子申請」で!

雇用保険の電子申請による届け出が、年々増加しています。石川労働局の「雇用保険被保険者資格取得届の電子申請率の推移」をみると、平成28年度では全体の28%であったのが、今年7月には44.8%になっています。

また「資本金等が1億円を超える事業主」は2020年4月から「電子申請が義務化」となる予定です。

電子申請の利用を考えてみませんか?

電子申請のメリット

その1 「24時間365日いつでも申請が可能」

インターネットに接続できるパソコンがあればOK! 窓口提出のような待ち時間がありません。

その2 「時間とコストをかけずに申請できる」

ハローワークに来所いただく手間、書類を郵送する費用もかかりません。

その3 「個人情報の持ち運びが不要」

紙の書類で届出する場合に比べてマイナンバーなどの個人情報漏えいのリスクが低減されます。

◆「雇用保険電子申請アドバイザー」がサポートします。

「電子申請について詳しく知りたい」「どんな手続きが必要なんだろう」といった声にお応えするため、ハローワーク金沢には「雇用保険電子申請アドバイザー」が居ます。石川県内の事業所への訪問説明や相談を行います。事業所への訪問を希望される場合は、石川県労働局電子申請事務センターまで。

石川労働局電子申請事務センター

☎ 076-265-4421 (金沢市西念3丁目4番地1)

開庁時間 8:30 ~ 17:15

(土、日、祝日、年末年始は休み)

☎ハローワーク羽咋 ☎ 0767-22-1241

相法 談律

家族信託について

・弁護士 國田 武二郎 (堀松出身)
東京地検、名古屋地検、横浜地検、仙台高等検察庁検事等を歴任。現在は「あすなろ法律事務所」を開設し弁護士として活動しています。愛知学院大学の特別教授も務めています。



Q: 私の母は、10年前に父が他界してから実家で1人暮らしです。母は最近、物忘れがひどく、認知症の病状がはじめていると感じており、近い将来、母の施設入所も考えています。そうなる場合、実家(母名義)は空き家になります。長男の私も家を持つており、実家に住むつもりはありません。母が施設に入所後、実家を売却しようと思いますが、売却時点で、母が認知症になって判断能力がなくなると実家は売却できなくなると聞きました。どうすれば、よいでしょうか。

A: 母親が、認知症などで判断能力が無くなれば、仮に、母親名義で不動産売買契約をしても、当該契約は無効です。また、子どもが代筆で、母親のサインをして、母親の印鑑を押す場合もありますが、母親の意思が確認できなければ、やはり、契約は無効となります。(司法書士は、登記手続きの際に必ず本人の意思を確認するので、確認できなければ登記手続きもできません。) 母親に成年後

見人をつけた場合でも、母親の自宅を売却する際には家庭裁判所の許可が必要で、自宅を売却しなければならぬ理由が必要であり、単に、誰も住まなくなったから固定資産税がもつたないなどの理由だけでは裁判所も簡単に許可を出しません。そこで、母親がまだ判断能力があるうちに、母親の意思を確認し、「自分が施設に入って、誰も住まないのなら、家を売却してもよい」ということであれば、母親(委託者)が、長男(受託者)との間に自宅の処分を託す家族信託の契約(信託契約)を結ぶのです。内容は、「自宅が空き家になったら売ってください」というものです。信託契約で、実家の所有権は、長男に移転し、母親が、施設に入居して実家が空き家になった時点で、実家の売却は長男が一人で行うことができます。そして、売却した代金は、母親の収入となりますが、長男に管理してもらうこともできます。そうすれば、母親の施設の費用や入院費なども、売却代金から長男が支払うことができます。成年後見人をつける必要もありません。

志賀町からの情報として、2市2町の広報紙に『第15回志賀町文化祭』を紹介しました。

七尾市 3月8日(日)

能登和倉万葉の里マラソン 2020
エントリー受付中

- ▶開催日 令和2年3月8日(日)
- ▶種目・参加料
マラソン・9,000円
10km・5,000円
親子ペア(1.2km)・3,500円
- ▶申込期限 11月30日(土)
先着順



能登和倉万葉の里マラソン大会組織委員会
事務局(商工観光課内) ☎ 0767-53-8424

羽咋市 10月27日(日)

第5回 能越道フェスティバル

ステージイベントや能越道
沿線都市物産市、抽選会など
お楽しみがたくさん!

- ▶時間 10:00~12:00
(予定)
- ▶場所 道の駅のと千里浜
(羽咋市千里浜町)



羽咋市商工会 ☎ 0767-22-1393

宝達志水町 10月12日(土)

れんげやまおあずもう
蓮華山大相撲

650年の歴史をもつ蓮華山
大相撲。加賀、能登、越中
から集まった力士たちが、
夜遅くまで熱戦を繰り広げ
ます。

- ▶時間 17:30~
(子供相撲は13:30~)
- ▶場所 蓮華山相撲場(子浦)



蓮華山相撲協会 ☎ 090-3290-0835

中能登町 10月27日(日)

ハロウィーンゲート 2019 in なかのと

楽しいイベントが盛りだくさん。中能登町のハロウィン
みんなで楽しもう!

- ▶時間 10:00~16:00
- ▶場所 ラビア鹿島&
平和堂・アルプラザ鹿島

- ▶参加費 無料
- ▶内容 テント市、なかのと巨大布
おばけ、ハロウィンゲーム、
ハロウィンパレード、キッ
ズミニファッションショー

なかのとハロウィン実行委員会
(中能登町商工会内) ☎ 0767-76-1221



地域安全ニュース



10月11日(金)から20日(日)まで

「全国地域安全運動」が実施されます。

警察では、防犯協会や関係機関、団体、ボランティアの皆さんと連携して、犯罪のない安全、安心なまちづくりに取り組みます。

◆ 地域全体で子どもの安全を守りましょう!

声掛けやつきまといなどの子どもや女性が被害者となる犯罪に注意しましょう。不審者や不審車両を見かけたら警察へ速やかにご連絡ください。



◆ 鍵をかけましょう!

平成30年中、住宅侵入盗13件・自動車盗1件が発生し、いずれも無施錠での被害でした。鍵かけは防犯の基本です。必ず鍵をかけましょう。

◆ 特殊詐欺にご注意ください!

実在する宅配業者を装ったショートメッセージサービス(SMS)に注意しましょう。心当たりの無いSMSは、開かないようにしましょう。

羽咋警察署 ☎ 22-0110 ・羽咋郡市防犯協会連合会 ☎ 22-4970

ゴミメーター

(家庭から収集した燃えるごみの量)

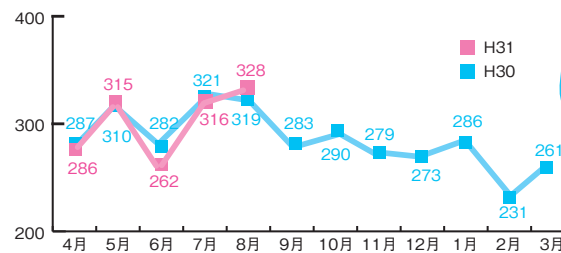

もうひとしぼりで
燃えるごみを
減らしま
しょう~



9tの
増量

環境安全課 ☎ 32-9321

ケーブルのインターネット 1ギガ^{※1} 光は速い!!
ひかり1ギガ ケーブルテレビの多チャンネルと同時加入で
5,500円/月 ▶ 4,500円/月
光100メガ^{※1} 4,500円/月 ▶ 3,500円/月 (ケーブルテレビ多チャンネル同時加入)
※1 本サービスはベストエフォートサービスであり、通信速度を保証するものではありません。パソコンや接続する環境により最大速度での提供ができない場合があります。◎表記の金額は全て税別です。消費税分は別途精算させていただきます。
金沢ケーブル 今すぐ、加入のお申し込みは 0120-751-114 年中無休 土日祝も受付
金沢市南町2番1号 北越新聞館18階

有料
広告
欄

10月の



曜日 時間	火・水・木・金 番組内容	土・日・月 番組内容
7:00		宇 おくやみ情報
7:03		宇 しがチャンネルニュース
7:55		北陸電力文字情報
8:00	宇 今月のお料理レシピ & 志っ祭りヘルス & 志っ祭り体操足若体操 ver.	
8:45		北陸電力志賀原だより & 北陸電力文字情報
9:00	【～15日】再宇 志賀昔ばなし「増穂地区」後編 【16日～】富来小学校校内相撲大会①	【～15日】ときめき桜貝廊 【16日～】県下太鼓打競技大会①
9:55		北陸電力文字情報
10:00	【～15日】再宇 しがチャン歌謡ショー⑱ 【16日～】富来小学校校内相撲大会②	【～15日】再宇 志賀昔ばなし「増穂地区」後編 【16日～】県下太鼓打競技大会②
10:55		北陸電力文字情報
11:00		図書館だより
11:20		児童館だより・行政情報・まちかど巡り
11:45		北陸電力志賀原だより & 北陸電力文字情報
12:00	【～15日】ときめき桜貝廊 【16日～】富来小学校校内相撲大会③	【～15日】富来小学校校内相撲大会① 【16日～】富来病院のご紹介①・ 再宇 しがチャン歌謡ショー⑱
12:55		北陸電力文字情報
13:00		宇 おくやみ情報
13:03	宇 今月のお料理レシピ & 志っ祭りヘルス(志っ祭り体操ロコモ・認知症予防Ver.)	
13:28		宇 志っ祭り体操 足若体操ver.
13:55		北陸電力文字情報
14:00		宇 しがチャンネルニュース・お知らせ・行政情報
14:55		北陸電力文字情報
15:00	【～15日】富来小学校校内相撲大会① 【16日～】レスリングアゼルバイジャン合宿	【～15日】富来小学校校内相撲大会② 【16日～】ときめき桜貝廊
15:55		北陸電力文字情報
16:00		図書館だより
16:20		児童館だより・行政情報・まちかど巡り
16:45		北陸電力志賀原だより & 北陸電力文字情報
17:00	宇 今月のお料理レシピ & 志っ祭りヘルス(志っ祭り体操リラックス・認知症予防Ver.)	
17:25		北陸電力文字情報
17:30		【～15日】再宇 志賀町の文化財 「天然記念物②」ほか
18:00	金沢ケーブルテレビ スペシャル	【16日～】富来小学校校内相撲大会①・②
19:00	宇 しがチャンネルニュース	富来小学校校内相撲大会③
19:55		北陸電力文字情報
20:00	【～15日】富来病院のご紹介①・児童館だより 【16日～】図書館だより・お料理レシピ	【～15日】ときめき桜貝廊 【16日～】再宇 学校給食ができるまで・ 騙されない特殊詐欺対策
20:45		北陸電力志賀原だより & 北陸電力文字情報
21:00	【～15日】富来小学校校内相撲大会② 【16日～】県下太鼓打競技大会①	宇 しがチャンネルニュース
21:55		北陸電力文字情報
22:00	【～15日】富来小学校校内相撲大会② 【16日～】県下太鼓打競技大会②	【～15日】富来病院のご紹介①・ 再宇 学校給食ができるまで 【16日～】レスリングアゼルバイジャン合宿
22:55		北陸電力文字情報
23:00		宇 おくやみ情報
23:03		終了

今月の番組

【1日～】
西能登里浜イルミネーション
ときめき桜貝廊
富来病院のご紹介①
(放射線部・検査部・栄養部・訪問リハビリ)
富来小学校校内相撲大会①②③
(9月14日開催)

【16日～】
レスリング アゼルバイジャン &
日本男子代表チーム志賀町合宿
第87回県下太鼓打競技大会①②
(9月16日開催)

【再放送】再

- 宇 しがチャン歌謡ショー 第19回
- 宇 学校給食ができるまで(平成26年放送)
- 宇 志賀町の文化財「天然記念物②」
- 宇 志賀昔ばなし「増穂地区」後編

宇 しがチャンネルニュース放送予定

- ・西海祭り
- ・住吉神社整備・奉灯修繕竣工式・慶賀祭
- ・富来川 伝統のアユ漁「粗朶漁」
- ・ジャパントント志賀町交流
- ・B&G砂あそびーちin志賀

まちかど巡り

- ・ときめき桜貝廊
- ・増穂少年八幡太鼓 富来病院慰問
- ・とき保育園おまつりごっこ

令和元年第3回志賀町議会定例会

録画放送 10月2日(水)・3日(木)



アゼルバイジャンチーム
歓迎レセプション

ケーブルテレビに関するお問い合わせは
志賀町ケーブルテレビ(情報推進課)

☎ 32-9999

E-mail jyouhou@town.shika.lg.jp

宇…一部または全部に字幕入り
再…再放送
※都合により、放送内容を一部変更することがあります。番組表は地上デジタル放送の電子番組表(EPG)でもご覧いただけます。

戸籍の窓



町の人口

(令和元年8月末現在)

	9月分	前月比
総人口	20,189人	△44人
男	9,579人	△19人
女	10,610人	△25人
転入	28人	0人
転出	46人	17人
出生	7人	3人
死亡	33人	6人
世帯数	8,085世帯	△10世帯

【お断り】

このコーナーは、当町で届け出をした希望者のみ掲載しています。他市町村での届け出を予定し、掲載希望の場合は申請が必要です。詳しくは 住民課 ☎32-9121 まで

氏名	保護者名	本籍または住所
赤ちゃん	6人	2組

赤ちゃん
6人

氏名	年齢	本籍	新本籍
おくやみ	32人	2組	

おくやみ
32人

氏名	年齢	本籍または住所
青岸 昭二	92歳	西海風戸
池本 祐次	93歳	草江
岡 外志	71歳	高浜町
岡田 武雄	88歳	高浜町
上田 石太郎	84歳	富来七海
柳谷 繁三	95歳	富来七海
井崎 博泰	79歳	八幡
仁木 邦夫	95歳	北吉田
橋本 邦夫	82歳	高浜町
浦 美知子	94歳	福浦港
山田 つよ子	91歳	上棚
高田 ハナミ	81歳	徳田
小島 秀子	68歳	福浦港
神田 きみ子	89歳	坪野
新田 勝	74歳	福野
大垣内 千代乃	98歳	仏木
大島 忠雄	82歳	徳田
向井 静代	83歳	穴口
福島 正男	90歳	代田
池田 きくお	105歳	上棚
高見 静雄	72歳	上棚
藤井 清一	78歳	穴口
枝畑 一枝	94歳	火打谷
出村 みさを	96歳	草江
黒田 操	97歳	福野
佐近 みや子	83歳	矢野

+	10月	休日当番医 (9:00 ~ 12:00)		小児当番医 (9:00 ~ 12:00)		当番薬局 (9:00 ~ 13:00)	
		6日 (日)	ひよりクリニック(内・外)	富来地頭町 ☎42-2300	公立能登総合病院	七尾市藤橋町 ☎0767-52-6611	薬局 マツモトキヨシ 高浜店
13日 (日)	松江産婦人科内科医院	羽咋市島出町 ☎22-2479	恵寿総合病院	七尾市富岡町 ☎0767-52-3211	富来あおぞら薬局	富来地頭町	
14日 (月祝)	おおの整形外科クリニック	羽咋市鶴多町 ☎22-8858	公立羽咋病院	羽咋市的場町 ☎0767-22-1220	笠原健招堂薬局	富来領家町	
20日 (日)	志賀クリニック(内)	高浜町 ☎32-5307	公立能登総合病院	七尾市藤橋町 ☎0767-52-6611	プリスケア薬局	高浜町	
22日 (火祝)	松沼医院(内・小児)	宝達志水町敷浪 ☎29-3188	さはらファミリークリニック	七尾市石崎町 ☎0767-62-3765	さくら薬局 羽咋的場店	羽咋市的場町	
27日 (日)	松沼医院(内・小児)	宝達志水町敷浪 ☎29-3188	公立能登総合病院	七尾市藤橋町 ☎0767-52-6611	はくい薬局	羽咋市的場町	

※受診の際は、事前に電話してください。

手話
しゅっぴいどうわっち
shoud be do watch
shold be do watch= みるべき



今月からの新コーナー、
今年度採用の役場職員が
毎月手話で登場します。



はじめまして



①右手を左手の甲にかぶせるように乗せ、人差し指を伸ばしたまま、他の指を閉じながら右手を上げる。

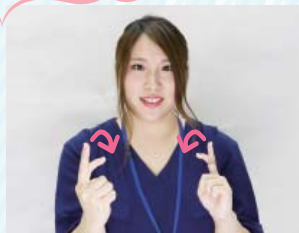

②軽くおじぎをしながら、向かい合わせた人差し指を折り曲げる。

よろしくお願ひします



①右手のにぎりこぶしを鼻にあて、少し軽く前に出す。



②閉じていた右手を開き、指をそろえて鼻のあたりから少し前に出す。

住民課 栄養士 高本 佳織

保育園での給食の献立作成や食育を担当しています。
子ども達が健康で笑顔になれるような給食を作っていきたいと思ひます。
よろしくお願ひします。



発行 志賀町
編集 情報推進課
毎月1日発行

〒925-0198 羽咋郡志賀町末古1番地1
☎0767-32-1111 (代) <http://www.town.shika.lg.jp/>

お料理レシピ
きのこさつまいもの炊き込みご飯



377Kcal
塩分 0.9g
【1人分】

きのこやさつまいもなど、秋の味覚をたっぷり使った炊き込みご飯。
塩こんぶの旨味でさらにおいしく仕上がります。
栄養豊富な旬の食材をおいしく食べましょう！



保健福祉センター栄養士
館島 紗貴さん

【材料・2人分】

米	1合	◎下味	
しめじ	30g	しょうゆ	小さじ1
まいたけ	30g	酒	小さじ1/2
さつまいも	50g	みりん	小さじ1/2
人参	15g	塩こんぶ	6g
枝豆(ゆで)	30g	水	200cc
鶏もも肉	60g		

【作り方】

- ① 米は洗ってザルにあげ、水気を切る。
- ② しめじ、まいたけは根元を切り落とし、ほぐす。
さつまいもは皮つきのまま、1.5cm角に切り、水にさらす。人参は細切りにする。
枝豆はさやから中身を出す。
- ③ 鶏肉はそぎ切りにし、しょうゆ、酒、みりんを下味をつける。
- ④ 炊飯器に米、塩こんぶ、水を入れ軽く混ぜたあと、枝豆以外の具材を入れ、炊飯する。
- ⑤ 炊き上がったら、枝豆を入れ、混ぜる。