

貝がら川柳社

本年も高値で蟹は通り過ぎ
遠藤美朝子
熱々のかまから上げる赤いカニ
坂下二三子
ぶつぶつと泡吹くカニを品定め
小松 彰一
ちよい一杯スギヨの蟹で一人酒
村中 光彦
蟹漁で港揚場は活気づく
炭谷 良子
家族寄り父の米寿の祝酒
橋田明日香
熱爛の季節迎えて悩みなし
西尾 善春
一合の酒で親父の口が開き
山本 静香

西浦川柳会

秋色に輝く紅葉旅さそう
三井かほ里
紅葉の木秋に恋して赤くなる
赤崎 がな
我妻が紅葉眺める山ガール
柴田 政行
言い訳を笑い飛ばして今日の日
川上 富子
笑いあり涙もまじえ運動会
小松 康子
笑いじわ不平不満も刻むシワ
林 ちよ子
物忘れ笑っておれぬ認知かも
池田 洋子
笑う人廻りの空気なごませる
高島 和子
パレードで笑顔振りまくメダリスト
みやみちさかし
盆栽に遠出の出来ぬ紅葉狩り
芝山 照子
初誕生紅葉のお手で握手する
西尾 海春

「門」土筆の会

生け垣に抱かれ一輪冬たんぼば
前川美代子
一本の苗も命や玉ねぎ植う
安田紀美恵
朴落ちて明るく軽くなる林
池田 玲子
防災の逃げ場確認今朝の冬
高岩 満
べっぴんの柚子をもらいて飾り置く
屋敷 香陽
黄落や御堂への板煌めかす
藤川 増野

富来俳壇

わけ合って食べるを習ふ炬燵かな
森下いわお
手を出さず顎で指図の炬燵かな
須广ひろし
炬燵寝の幸せ顔に枕あて
川田まさこ
一日もの云わぬ炬燵で暮れにけり
浅野 照子
うとうとと猫と炬燵で至福なり
新澤 和子
友来たり玉露味わう初炬燵
粟津 岳陽
陽だまりが絵になるように柚子を置き
角谷 秀文
目に映ゆる能登富士連山冬紅葉
堀 綾子
肩掛けに織りなす愛を受けてをり
小島 史子
うとうとと眠気を誘ふ日向ぼこ
長根尾郁恵

志賀歌会

お陰様熱中症も無事通過
東 操
点滴通いの無沙汰を喜び
石路のはな金色に咲き盛り
藤井 信子
晩秋の午後墓地はあかるし

すな浜で孫霜月に波遊び

笑顔一杯はら切れそうな

谷口 文子

二人用乳母車の珍しく

並ぶ姫様笑顔可愛ゆし

坂井外志子

石路があららこちらに咲きほこり

この時だけは我がもの顔に

松本 正子

真上より淡き光りは一瞬なり

時雨ふたたび刈田を洗う

田端 正敏

レヂを待つ列にブワツブワツ音のして

抱っこ帯の中おさながゐたり
安中加奈子

友の死を告げるハガキにおどろきぬ

同窓会でははしやぎおりしが
池野千絵子

縁ありてわが家に住みし六年の

賢き猫を悼みつ泣きぬ

吉崎てい子

物干しの手を止め空を見上げれば

銀に輝き雁の群れ行く

岩上 久枝

名物の赤かぶ漬け物味見しつ

秋の一日を飛驒路に遊ぶ

福島 信子

おいしいね母の野菜に家族から

会話ははずみ笑顔広がる

牧出 浩美

鐘の音も清かに聞こゆ新しき

鐘楼堂は木の香芳し

芳野 法子

夕暮れにゆくあて何処よもぎ野良

来し方ながめおもむろに路地へ

芳岡 典子

黄葉の一面に浮く池に

散りし錦木ひと葉紅く照るかも

吉本 與彦

投稿

短歌、俳句、川柳

畠道つるをたぐれば零余子落つ

さちこ

冬怒濤でんと岩頭や受け止める

土田エミ子

山茶花の白おぼろげに暮れて行き

上野 末子

朝毎のドラマに道を教えられ

〃

業牡丹の渦華やかに夕日浴ぶ

まつい

霜の朝山茶花だけが艶やかに

山守 宏子

住み古し屋敷林の初明り

淵端 三之

寒い日に姉に貰った羽織着て

元尾 智子

優しく体包んでくれる

光雄

身の程を知りつつ受けし民生の

此れも最後の社会奉仕か

初春に日の出に向かい手を合わす

智子

すこやかな年送れますように

志津江

足のばす気もち良さに沐浴は

暁つむりて幼な児は笑む

松代の地下壕ぐりて歴史知り

小諸懐古に軽井沢の霧

松本理希三

「文芸教室」に掲載する作品を募集しています。短歌、俳句、川柳については一首（二句）として送付ください。紙面の都合上、掲載できない場合もありますのでご了承ください。
宛先/〒250-0508 志賀町末吉千古1番地1
志賀町教育委員会 生涯学習課まで
※毎月3日までにお送りください。

新年あけましておめでとうございます。今年も皆さまのお役に立ち、愛される図書館になるよう心がけて取り組んでいきたいと思ひます。どうぞよろしくお願ひします。



志賀町立図書館
1階・絵本コーナーにて

おはなし会

1月18日(水) 16:00～17:00

ボランティアおはなし会

1月28日(土) 14:00～

◆おすすめの本◆

○ことわざ生活 あっち篇・ことわざ生活 こっち篇
あかいわしゅうご・文 ヨシタケシンスケ・絵

今、人気のイラストレーターが未知のことわざや使い古されたことわざをわかりやすく、楽しく紹介。思わず笑ってしまうことわざがいっぱい。小学生から大人まで楽しく遊ぶための1冊です。

○クランクイン 相場 英雄・編

広告代理店に勤める根本に、ベストセラー小説を映画化にするよう社命がくだる。根本は映画製作に邁進するがトラブルが続出。映画づくりの舞台裏を笑いと涙で描くノンストップ・エンターテインメント小説。

志賀町立図書館 Presents

新年『福 BOOK』 あります。

図書館員おすすめの本を
3冊セットで貸出します。
中身はお楽しみに♪

◆新着の本◆

【一般向け】

- 沈黙法廷 佐々木 譲
- 告白の余白 下村 敦史
- 神仙の告白(僕僕先生10) 仁木 英之
- 雪煙チェイス 東野 圭吾
- クローバーナイト 辻村 深月
- コンテキスト・オブ・ザ・デッド 羽田 圭介
- 笑って、泣いて、考えて。
永六輔 述・さだまさし 聴講生

- あおなり道場始末 葉室 麟
- ノスタルジー—1972 中島京子・早見和真

【児童向け】

- オレさすらいの転校生 吉野万理子
- 図書室の日曜日 村上しいこ

◆新着CD◆

- ファントム 宇多田ヒカル
- Best Always 大滝 詠一

◆新着DVD◆

- 信長協奏曲 小栗 旬 出演
- フランダーズの犬 世界名作劇場

休館日 12月28日(水)～1月4日(水)、
1月9日(月・祝)、16日(月)、23日(月)、30日(月)

問い合わせ先・開館時間

志賀町立図書館 ☎32-1740

町立富来図書館 ☎42-2777

平日 9:30～18:00、土日祝 9:30～17:00

児童館通信

1/ 8日(日)

13:30～

新春お茶会

気軽にお茶を楽しみましょう。
保護者も一緒にお楽しみください。



1/18日(水)

10:30～

親子リトミック遊び

音楽に合わせて親子で楽しく体を動かしましょう。

指導：松本 有美先生

定員：20組 対象：幼児親子



1/25日(水)

10:30～

ふれあいママさん 講座・アロマ教室

電気のかんたん節約の話とアロマスプレーとオリジナルエンボスカードを作ります。

講師：花のミュージアムフローリィ
平野 知子さん



定員

幼児親子
15組

1/29日(日)

14:00～

科学教室(エネルギーの変身)

シリーズ「エネルギーの変身」。今回のテーマは「熱」です。電気が熱に変身！工作はいらいら棒。実験で試してみよう！
定員：15人(小学生対象)

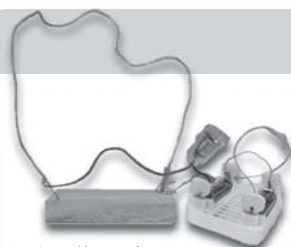

くねくね道に電気を
流さないようにゴールを目指そう！

休館日 12月29日(木)～1月3日(火)、
1月9日(月・祝)、15日(日)

開館時間 9:00～17:30

問い合わせ先

志賀町児童館 ☎32-1724

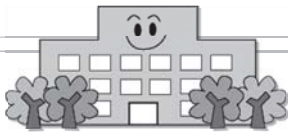

体育館棟・プール棟の工事が進んでいます

プール棟



体育館棟



グラウンド



体育館棟は基礎工事が終わり、1階の柱や壁に取りかかっており、プール棟は基礎工事を行っています。
グラウンドは、表面を改修しており、今後は防球ネットやバックネットの取り替えなどの整備をしていく予定です。

法律相談

・弁護士 國田 武二郎 (堀松出身)

東京地検、名古屋地検、横浜地検、仙台高等検察庁検事等を歴任。現在、あすなろ法律事務所を開設し、愛知県弁護士会の弁護士として活動。
その他、愛知学院大学法科大学院教授、愛知・三重両県の産業保健推進センター相談員、東海北陸地方年金記録訂正審議会委員等に就任。

労災補償の内容について

Q：労災（業務上の災害）と認定されると、どのような補償が受けられますか。

A：次のような補償があります。

①「療養補償」

治療費全額が支給されます。健康保険と異なり自己負担分はありません。

②「休業補償」

給付基礎日額（直前3カ月間の賃金の平均日額）の60%並びに休業特別支給金として20%が、治療のために休業している期間の日数分支給されます。通常は、一月分ごとにまとめて支給となります。

③「障害補償」

後遺症が残る場合、その程度に応じて1級から14級までの等級を認定し、それに応じて障害補償給付が支給されます。なお、1級から7級までの重い後遺症への支払いは年金での支給となっています。

④「遺族補償」

遺族補償年金、遺族特別支給金、遺族特別年金の遺族補償と葬祭料が支給されます。

⑤「傷病補償」

業務上の負傷ないし疾病が療養開始後1年6月を経過しても治らず、その障害の程度が傷病等級に該当するときは、傷病補償年金、傷病特別支給金、傷病特別年金が支給されます。

⑥「介護補償」

傷病補償年金受給者につき、その障害が一定のもので、かつ、その者が現に介護を受けているときに支給されます。

⑦「労災就学等援護費」

就学中の遺族に対しては就学援助金支給の制度があります。

上記①～⑦の金額の確定や補償を受取る範囲などについては、若干面倒な計算などが必要となるので、社会保険労務士や会社の人事管理担当者などに相談するとよいでしょう。また、先記の労災の請求権にも時効があり、療養補償給付、休業補償給付、葬祭料、介護補償給付の時効は2年、障害補償給付、遺族補償給付の時効は5年です。したがって、この期間内に申請をするよう注意しなければなりません。

なお、慰謝料は、労災の補償の内容でないことから、慰謝料請求をする場合は、労災による請求とは別に請求する必要があります。会社が応じない場合は、慰謝料請求の裁判を起こす必要があります。過労死自殺の場合の慰謝料は、本人やその遺族の分も含めると相当高額になる場合があるので、ぜひ、検討すべきでしょう。

情報パーク



納税は
お忘れなく!!

納税のお知らせ

納期限：1月31日(火)

- ・町民税 第4期
- ・国民健康保険税 第7期
- ・後期高齢者医療保険料 第10期
- ・介護保険料(普通徴収) 7期

町内交通事故・火災発生状況

1月からの累計(12月1日現在)

交通事故	件数	22件
	負傷者数	20人
	死者数	1人
火災	建物	6件
	林野	1件
	その他	1件
	負傷者数	4人

火災などの問い合わせは・・・☎22-2999

催し物

てんと市

皆さんのお越しをお待ちしています。

- ◆日時 1月24日(火) 8:30～11:00
- ◆場所 みちのえき「旬菜館」前

☎農林水産課 ☎32-9290

お知らせ

【宝くじの社会貢献広報事業】 地域の安心・安全を守る

宝くじの社会貢献広報事業のコミュニティ助成金で、富来領家町防災隊、西海千ノ浦区自主防災会、給分区自主防災会に、防災資機材を配備しました。

この事業は、地域のコミュニティ活動の充実・強化を図り、地域社会の健全な発展と住民福祉の向上に寄与することを目的としています。

配備した資機材は「投光器、発動機、トランシーバー、リヤカー、救助工具」など、災害時の避難や救助活動に役立つものとなっています。

また、富来地頭町区防災隊、百浦区自主防災会、富来高田地区自主防災隊にも町事業として同様の資機材を貸与しました。



国の教育ローン

高校、大学等への入学時・在学中にかかる費用を対象とした公的な融資制度です。お子さま一人につき350万円以内を、固定金利(年1.8%/H28.11.10現在)で利用でき、在学期間内は利息のみの返済とすることができます。

国の教育ローン 検索

☎教育ローンコールセンター

☎0570-008656 ☎(03)5321-8656

【学びあい心豊かな町づくり】 志賀町生涯学習フェア

～心の教育推進大会～

◆日時 1月29日(日) 13:30～15:45

◆場所 志賀町文化ホール
大ホール (入場無料)

【内容】

- ・式典
 - ・小中高校生による意見発表
 - ・グループ教室生によるアトラクション
 - ・館開嫁ほめ詞(志賀町無形文化財)
 - ・子ども茶道教室生によるお茶のおもてなし
 - ・各種展示コーナー
- ※1月28日(土)～29日(日) 9:00～16:00

☎生涯学習課 ☎32-9350

☎生涯学習センター ☎32-2970

善意の花

志賀町社会福祉協議会から 寄付のお知らせ

社会福祉向上に役立てて

- ◆直海の雲雀幸子様から 10,000円
- ◆志賀町女性団体協議会様から
バザー売上より 20,000円
- ◆鹿頭のグループホームのぞみの里様から
バザー売上金の一部より 20,000円
- ◆里本江歳末バザー実行委員会様から、
歳末バザー益金より 78,608円

日本赤十字社石川県支部に ご加入いただきました

- ◆前田 昌明様(中浜) 金色有功章
- ◆小道三代司様(谷屋) 特別社員

歳末たすけあい募金

- (石川県共同募金会志賀町共同募金委員会)
- ◆富来民謡保存会様、民舞勝栄会様から 30,270円
 - ◆日蓮宗 本成寺から 10,000円
 - ◆匿名の方から 1,650円

有料
広告
欄

2月 ふれあいミニ講座&クラフト体験

《桃の節句に～華かざり～》柀の中にお花をアレンジします♪ちりめん柄のぼんぼりも添えて・・・

開催日時	2/9 (木)	2/17 (金)	2/18 (土)	2/19 (日)
午前10:00～	○	○	○	○
午後2:00～	○	○	○	-



*写真はイメージです

★参加者募集★

北陸電力

- 受付期間 1月25日(水)～
- 受付時間 平日 9:00～17:00
- 参加費 無料
- 申込先

北陸電力(株)地域社会部ふれあい担当
TEL 0767-32-4210

※町内IP電話サービスはご利用できません。

場所：能登原子力センター 定員：各回先着35名さま

志賀町入札（契約）参加資格審査申請書の提出について

平成 29・30 年度において、志賀町が発注する建設工事、測量・建設コンサルタント、物品購入などについて、競争入札および見積徴集に参加を希望する人は 2 月中に企画財政課まで資格審査申請書を提出してください。

申請諸様式（志賀町指定様式）は、志賀町ホームページや企画財政課にあります。次の書類を各 1 部提出してください。

アドレス：<http://www.town.shika.ishikawa.jp/>

志賀町 入札

【建設工事、測量・建設コンサルタント】

	書類の名称	建設工事	測量・建設コンサル
①	競争入札参加資格審査申請書	●	●
②	商業登記簿謄本（法人の場合に限る。申請日の 2 カ月以内のもの）【写し】	●	●
③	総合評定値通知書（経営事項審査結果通知書）【写し】	●	—
④	許可証明書および登録証明書【写し】	●	●
⑤	工事経歴調書または測量等実績調書（直前 2 年の各営業年度分）	●	●
⑥	技術職員名簿など	●	●
	総括表		
	技術職員名簿または経歴書 ※委任状提出の場合は、委任先の技術職員名簿または経歴書		
⑦	決算書（直前 2 年の各営業年度分）【写し】	—	●
⑧	納税証明書（国税（所得税、法人税、消費税）、県税、市町税）【写し】 ※未納税額がない旨の証明	●	●
⑨	使用印鑑届	●	●
⑩	委任状（代理人を選任した場合提出してください）	●	●
⑪	営業所一覧（該当者のみ）	●	●
⑫	グループ会社一覧表（該当者のみ）	●	●
⑬	志賀町暴力団排除条例に伴う誓約書および役員などの名簿	●	●

（注）建設工事入札参加申請者は経営事項審査を受審し、格付けに必要な総合評定値を有していること。

【物品購入など（印刷業務、施設の清掃、設備保守・管理などの業務含む）】

	書類の名称
①	競争入札参加資格審査申請書（物品など）
②	商業登記簿謄本（法人の場合に限る。申請日の 2 カ月以内のもの）【写し】
③	決算書（直前 2 年の各営業年度分）【写し】
④	納税証明書（消費税および地方消費税、県税、市町税）【写し】 ※未納税額がない旨の証明
⑤	委任状（代理人を選任した場合提出してください）
⑥	営業所一覧（該当者のみ）
⑦	グループ会社一覧表（該当者のみ）
⑧	志賀町暴力団排除条例に伴う誓約書および役員などの名簿
⑨	計量・防除（駆除）・清掃・警備・建物管理などで資格を必要とする業種は、許可書・資格者証を添付【写し】

◆申請を行う業務ごとに、書類をフラットファイル（A 4 - S 型）に綴り、提出してください。

（注）色指定あり ●工事…青 ●測量・建設コンサル…黄 ●物品など…ピンク

資格審査申請書の商号または名称、代表者名には必ずフリガナをつけること。また、A 4 ファイルについても、表紙と背表紙には商号または名称を記載してください。

▶受付期間 **2月1日(水)～28日(火)まで**（土日・休日を除く）9:00～17:00（時間厳守）

☎ 企画財政課入札契約担当 ☎ 32-1111（内線 335）

**【漏水注意報】
水道メーターで漏水確認を**

屋外の露出配管や、日陰で風当たりが強い場所の配管はありませんか。保温材の取り付けや点検を行い、凍結に備えましょう。



【凍結してしまったら】

凍結した水道管に熱湯をかけると、破裂する場合があります。ぬるめのお湯でゆっくり解凍しましょう。

**【水道メーターボックス
の除雪にご協力を】**



積雪や凍結で検針困難な場合、過去の実績値をもとに請求後、翌月以降に過不足を精算する場合があります。

まち整備課上下水道室 ☎ 32-9241

募 集

水道メーター検針員募集

- ◆人 員 若干名
- ◆内 容 水道メーターの検針業務
- ◆地 区 高浜地区(1,000件程度)
上熊野地区(550件程度)
- ◆検針作業日と時間帯
毎月1日から7日の
日の出から日没の間
(この期間内で検針が必要)
- ◆委託料(1件あたり)
高浜地区：60円、上熊野地区：70円
- ◆期 間 高浜：4月1日～
上熊野：2月1日～
(1年間・継続あり)
- ◆募集期限 1月20日(金)まで
- ◆資 格 町内在住で体力・視力に
支障のない人
- ◆採用方法 書類審査後面接で決定
- ◆申込方法 履歴書を提出(郵送可)

詳しくは

申 まち整備課上下水道室 ☎ 32-9241

**石川県ふぐ処理資格者
試験準備講習会**

ふぐ取扱者を対象に、試験に向けての事前準備講習会を開催します。

- ◆日 時 1月31日(火)
【実技：9:00～12:00】
【学科：13:00～17:00】
- ◆場 所 金沢勤労者プラザ
- ◆定 員 26人
- ◆受講料 29,500円(テキスト代含)
- ◆申込締切 定員になり次第
- ◆申込方法 申込書に必要事項を記入し、受講料を添えて石川県調理師会に送付

※申込書は(公社)石川県調理師会、県業事衛生課、最寄りの県保健福祉センターで受け取ってください。

☎(公社)石川県調理師会
☎076-236-2012

**【富来高等学校卒業生へ】
高校よせがきノートのお知らせ**

全国の「高校よせがきノート」があることで有名な東京都新橋にある九州郷土料理の居酒屋「有薫酒蔵」に、平成28年9月24日(土)から石川県立富来高等学校のよせがきノートが追加されました。

関東在住の富来高校卒業生・西浦外与史さんが、居酒屋のおかみさんに依頼し作成されたノートです。広く卒業生に宣伝し、ノートに書き込みをしてほしいとのことです。

富来高校同窓会の寺井強会長は、「たくさんの卒業生がふるさとを思いながら、このノートを通じて交流し、この場所が志賀町のUターン・移住定住につながることを願います」と話しました。

国民年金保険料は前納がお得

国民年金保険料の納付には、一定期間の保険料をまとめて納めると割引となる「前納制度」があります。

前納は6カ月分、1年分、2年分の保険料を口座振替で前払いすることで、期間に応じた**保険料の割引**や**納め忘れ防止**にもなるとてもお得な制度です。

口座振替による「前納」の申し込みには、下記のとおり期限がありますので注意してください。

【6カ月前納】

4～9月分は2月末まで
10～翌年3月分は8月末まで

【1年前納】

4月～翌年3月分は2月末まで

【2年前納】

4月～翌々年3月分は2月末まで

手続き方法は…

☎七尾年金事務所 ☎0767-53-6511

☎住民課 ☎32-9121

**県内一斉司法書士・税理士
による相続遺言無料相談会**

石川県司法書士会では、1月29日(日)に、県内一斉司法書士・税理士による相続遺言無料相談会を開催します。

【面談相談】

◆日 時 1月29日(日) 13:00～16:00

◆場 所

- ・羽咋すこやかセンター(羽咋鶴多町)
- ・パトリア(七尾御祓町)

【電話相談】

◆日 時 1月29日(日) 10:00～16:00

◆臨時・相談専用ダイヤル

☎076-291-0099

☎石川県司法書士会

☎076-291-7070

まる得 宴会プラン

みんなで楽しく宴会 + 温泉入浴♨

日帰り 4,700円～ 宿泊 9,400円～

平日団体特典

- ・10名様以上 お銚子又はソフトドリンク1本サービス!!
- ・15名様以上 宴会カラオケ無料!! (先着順)

いこいの村能登半島 TEL 32-3131

目の前の海までは徒歩1分。自動車での旅行に最適な、ペンション風のお宿です。

**ファミリーホテル
GOOD DAY**

グッデイ

ペット 宿泊OK 無料 朝食付き 全室 バストイレ付

お一人様一泊 5,500円(税別)～

〒925-0447 石川県羽咋郡志賀町富来領家町夕-2-6
詳しくは▶ファミリーホテル グッデイ 検索 ☎0767-32-3800

平成 29 年志賀町臨時職員等募集

職 種	区分	人員	職務内容	応募資格	勤務期間・時間	賃金
保育園保育士 (町内保育園)	嘱託員	6人	保育園の保育業務	保育士資格を有する人(平成29年3月末日までに取得見込者含む)	H29.4.1～H30.3.31 8:30～17:00 ※変則勤務時間あり	月額 183,500円
保育園調理員 (町内保育園)	嘱託員	1人	保育園の調理業務	調理師免許を有する人(平成29年3月末日までに取得見込者含む)	H29.4.1～H30.3.31 8:30～17:00 ※変則勤務時間あり	月額 160,000円
保育園看護師 (町内保育園)	嘱託員	1人	保育園の保育業務・衛生管理	看護師または准看護師免許を有する人(平成29年3月末日までに取得見込者含む)	H29.4.1～H30.3.31 8:30～17:00 ※変則勤務時間あり	月額 看護師:187,600円 准看護師:160,100円
一般事務補助員 (児童館)	臨時職員	1人	児童館の運営業務	「ワード」「エクセル」などのパソコン操作が可能な人	H29.4.1～H29.9.30 ※更新する場合あり 8:30～17:00 ※変則勤務時間あり	日額 6,700円
看護師または 准看護師 (町立富来病院)	嘱託員	5人	病棟の看護業務	看護師または准看護師免許を有する人(平成29年3月末日までに取得見込者含む)	H29.4.1～H30.3.31 8:30～17:15 ※変則勤務時間あり ※夜勤・土日祝祭日 勤務が可能な人(応相談)	月額 看護師:187,600円 准看護師:160,100円
看護助手 (町立富来病院)	嘱託員	3人	病棟の介護補助業務	ホームヘルパー2級過程または介護職員初任者研修を修了した人(平成29年3月末日までに修了見込者含む)	H29.4.1～H30.3.31 8:30～17:15 ※変則勤務時間あり ※夜勤・土日祝祭日 勤務が可能な人(応相談)	月額 143,500円
薬剤師 (町立富来病院)	嘱託員	1人	薬剤業務	薬剤師免許を有する人(平成29年3月末日までに取得見込者含む)	H29.4.1～H30.3.31 8:30～17:15 ※変則勤務時間あり	月額 197,000円～
管理栄養士 (町立富来病院)	嘱託員	1人	病院給食管理業務	管理栄養士免許を有する人(平成29年3月末日までに取得見込者含む)	H29.4.1～H30.3.31 8:30～17:15 ※変則勤務時間あり	月額 173,200円～

※賃金は勤務経験年数などにより増額する場合があります。

◆勤務条件 詳細は「志賀町臨時職員等募集要綱」(総務課、富来支所で交付またはホームページでダウンロード可)で確認してください。

◆申込期限 **1月20日(金) 17:00まで(必着)**

◆試 験 **2月19日(日)** 会場:志賀町役場 (予定)

◆選考方法 面接試験による選考

◆申込方法

- ・申込期間内に所定の申込用紙に必要事項を記入し、必要書類を添付の上、総務課へ提出してください。
- ・郵送の場合は、封筒の表に「臨時職員等申込書」と朱書きしてください。(※申込期限必着)

詳しくは…

申 問 総務課総務人事担当 ☎ 32-9311

【12/4-12/10 は人権週間】 人権擁護委員が 人権啓発街頭活動実施

人権週間が始まり、12月9日(金)に志賀町人権擁護委員による街頭活動が行われました。

街頭活動は、人権について多くの人に知ってもらおうと毎年実施しているもので、志賀地域2カ所、富来地域2カ所の計4カ所で行われ、啓発チラシや標語入り啓発物資を配布し、人権の大切さを呼びかけました。



街頭活動を行う人権擁護委員

平成 29 年度公立羽咋病院臨時職員募集

職 種	人員	応募資格・職務内容	賃金	
薬剤師 (日勤・パート)	若干名	薬剤師免許を有する人	日額 14,400円、時間給 1,800円	
看護師 (日勤・パート)	25 人程度	看護師免許を有する人	日額 10,560円、時間給 1,320円	
看護補助員 ※1 (ケア担当/日勤)	8 人程度	患者介助および看護業務補助 (早出・遅出勤務、休日勤務あり)	看護師・准看護師免許を有する人 介護職員初任者研修者 (ホームヘルパー2級) または同等の資格を有する人	日額 10,560円、時間給 1,320円 月額 154,900円
			その他	月額 140,700円
看護補助員 ※2 (書類サポート担当/日勤)	1 人程度	文書作成・物品補充・入院時オリエンテーションなどの看護事務業務補助および患者の検査移送など	日額 6,138円	
臨床検査技師 (日勤)	若干名	臨床検査技師免許を有する人	月額 169,100円	
医師事務作業補助員 (日勤)	若干名	医師の指示のもとに行う事務補助、電子カルテ操作、書類作成、患者呼び込みなど	日額 6,743円	
健診室作業補助員 (日勤)	1 人程度	電子カルテ操作、書類作成	日額 6,743円	
社会福祉士 (日勤)	1 人程度	社会福祉士免許を有する人	月額 169,100円	
管理栄養士 (日勤)	1 人程度	管理栄養士免許を有する人	月額 169,100円	
中央材料室作業補助員 (日勤)	若干名	医療器材の洗浄・消毒業務、院内の物品集配送等の運搬業務	月額 140,700円	
臨床検査科業務補助員 (日勤・パート) ※3	2 人程度	臨床検査業務補助および運搬など	日額 6,138円、時間給 792円	
事務補助員 (総務課/日勤・パート) ※4	2 人程度	書類作成・配布、物品管理等の事務業務補助	日額 6,138円、時間給 792円	
事務補助員 (医事管理室/日勤)	若干名	外来患者の呼び込み、診療録の入出庫作業、書類作成の事務補助、消耗品管理など	日額 6,138円	
患者送迎用自動車運転手 (パート(隔日)) ※5	2 人程度	普通自動車第一種免許を有する人	時間給 917円	

※1 早出・遅出勤務、休日勤務は割増賃金あり ※2 勤務時間：9:00～17:45 ※3 勤務時間：9:00～13:00 (パート)
 ※4 勤務時間：13:00～17:00 (パート) ※5 勤務時間：8:15～12:00 (金曜日のみ 7:15～12:00)

◆勤務条件 勤務時間週38時間45分の範囲内で勤務 (原則 8:30～17:15) ただし、所属によっては早出・遅出勤務、休日勤務あり。パートについては、指定する時間。その他、通勤手当の支給や年次有給休暇、社会保険制度あり。

◆採用予定 平成 29 年 4 月 1 日
 ◆必要書類 履歴書 (市販のもの)、写真 (6 カ月以内に撮った写真を履歴書に貼付)、有資格者は、免許証の写しを添付。

◆申込期間 1 月 10 日(火)～1 月 27 日(金) (必着)

詳しくは…

◆試験 2 月中旬～下旬予定 (受験者に別途案内)

〒0767-22-1220 公立羽咋病院総務課 ☎0767-22-1220

地域安全ニュース 1 月 10 日は 110 番の日

110 番通報は緊急の事件・事故専用の回線です。
 局番無しの「110 番」通報は、全て金沢市の警察本部が受理し、速やかに各警察署・付近のパトカーなどに指令を出します。正しい 110 番通報のポイントは、質問に対して落ち着いて答えれば大丈夫です。
 急がない相談 (一般困りごと相談) については、警察安全相談 # 9110 または羽咋警察署 (22-0110)、最寄りの交番・駐在所でお問い合わせください。

- ①何があったか? …交通事故・泥棒?
- ②いつあったか? …何時頃?
- ③何処であったか? …町名、番地や目立つ建物など
- ④犯人は? …性別・年齢・身長体格・服装・逃走方向・車のナンバーなど
- ⑤今、どうなっているか? …被害状況、事故現場の様子など
- ⑥あなたの住所・名前・電話番号は? …事件、事故との関係など



ハク太郎

羽咋警察署・羽咋郡市防犯協会連合会 (☎ 22-4970)