



2016
(平成 28 年)

INDEX

第 5 回大漁起舟祭	2 - 3
志賀町優良特産品紹介コーナー	4
生涯学習だより	6 - 7
情報パーク	10-17
みらいとうぶ第 2 次募集開始	24



きしゅう 起舟の由来

漁師は時化の多い冬季、小舟を陸に引き揚げて裏返しにして置く。春の兆しが見え始める 2 月 11 日、一斉に舟を起こして海に浮かべ、その年の大漁と安全を祈願する。その後、網元の家に集まり、盛大かつ無礼講の祝宴を催す。このめでたい儀式の事を「起舟」と呼ぶ。江戸時代初期から、この日は北陸地方の漁師の正月である。

海上安全と 豊漁願う大漁起舟祭

海上安全
と豊漁を
願って—

第5回

大漁起舟祭



福島から志賀町に移住し、お父さんがエビ漁師をしている鈴木さん一家。第4子が誕生し、家族6人揃って大漁起舟祭に参加した。



「はいっ、生サバお待ちー」
漁協前にある回転寿司「西海丸」は、開店一周年を迎え、この日も大勢の客で賑わった



人気を集めたゆるキャラ（左から）ハク太郎、マイナちゃん、あかりちゃん



大漁旗が無数に掲げられた2月11日（木・祝）の富来漁港。豊漁と海上の安全を祈願し、町の食をテーマとした冬の町祭「大漁起舟祭」が開催されました。今年は好天に恵まれ、過去最高の3万人が来場しました。

鮮魚販売コーナーには、加能ガニや甘エビ、カキ、ホタテ、イワシ、バイ貝、タラなど、新鮮な魚介類がずらりと並び、販売開始を前に、多くの人が押し寄せました。

大漁鍋コーナーは、長蛇の列ができ、3千食が完売。炉端コー





抽選会で志賀町賞が当たったフィリピン研修生



炉端焼きコーナーで魚介類などを味わう来場者



上) 舞士道によるよさこい演舞 下) 志賀天友太鼓



上) ガラポン抽選会で甘エビ当選に喜ぶ

下) W チャンス福引抽選会にも大勢の人が参加した

上) 「あいよー」と明るくを声かける鮮魚販売員

下) 上着を脱いで、甘エビの箱詰めに励む職員



志賀町観光大使・島津悦子さんによる歌謡ショーは、大盛況だった

ナーを含む1,404席は、新鮮な魚介類などを味わう家族連れで賑わいました。

地元グルメテント市では、22団体が出店。西能登おもてなし丼、地のり蕎麦、能登豚の串焼きやエゴようかんなど、町自慢の味が並び、売り切れが続出しました。

甘エビや廻転寿司券が当たるガラポンや、Wチャンス福引抽選会には、買い物を終えた多くの来場者が集まりました。

ステージでは、太鼓やよさこいが会場を盛り上げました。地元歌謡ショーでは、松浦紀代美さん、矢萩真由美さん、岬ゆたかさんが歌声を披露。志賀町観光大使の島津悦子さんが、最終ステージを飾りました。





大漁起舟祭
でも大人気の
2品を紹介！

1 か の う 加能ガニ

極寒の日本海・西海沖が育む
極上ズワイガニ。

ズワイガニは、水深 200 ～ 400m の砂泥地に生息。生きている時は黄褐色ですが、茹でると鮮やかな赤色に変わります。メスは 8 cm 程度とオスより小さいですが、甲羅の中にたっぷりの内子が入り、味は格別。オスはカニミソや足の部分が甘く絶品。石川県で獲れたズワイガニを『加能ガニ』と呼び、青いタグが石川ブランドの目印です。

販売期間 / 11 月上旬～3 月下旬 税込価格 / 時価

紹介
する人



県漁協西海支所
橋本 信広さん

加能ガニのギュッと詰まった身は、上品で格別な味。甲羅の中には濃厚なカニミソがいっぱい入っています！

甘エビは、西能登沖の深層水から上がる赤い宝石。上品で極上の甘エビは、ここでしか味わえない海のスイーツです！



2 あ ま 甘エビ (能登とき海老)

日本海、冬の味覚と言えば？
カニやブリと並ぶ高級食材、甘エビ。

甘エビは、北陸から北の日本海にかけて、200 ～ 500m の水の深さの深海に生息。アミノ酸やタウリンが多く含まれ、脳卒中など成人病予防に効果があると言われます。12 ～ 2 月は、卵をたっぷり抱え一番甘く美味しい時期。志賀町は昔からかご漁が盛んで、生きた姿のまま水揚げするので、痛みのない新鮮な甘エビが提供できます。

販売期間 / 12 月上旬～4 月上旬 税込価格 / 時価



販売

石川県漁業協同組合
西海支所

鮮魚・活魚直売所西海丸 (西海風戸ヌ - 8 - 2)
mail : jf-saikai @ scnet.tv http://www.iktogi.jf-net.ne.jp

☎ 45-1221 FAX 45-1222

3月20日(日)～26日(土)

まだ寒さが残り、ストーブなどの火を使用する機会が多い3月。空気が乾燥し、ちょっとした不注意で火災が発生しやすい季節です。火の取り扱いには十分に注意し、火の用心を心掛けましょう。



火災、救急出動件数は減少 救助出動件数は増加

平成27年中の志賀町の総出火件数は9件でした。昨年の12件よりも火災件数は減っています。しかし、羽咋市は5件、宝達志水町は5件と、志賀町はその倍に近い状況です。

志賀町の総出火件数9件を火災種別ごとに見ると、建物火災が6件、林野火災が1件、その他火災が2件でした。火災による死者は1名、負傷者は1名でした。

出火原因は、たき火が3件と最も多く、次いでガスハンドトーチ2件、枯草焼き、簡易型ガスコンロ、配線器具、電気機器が各1件でした。

また、志賀町の救急出動件数は789件(前年比38件減少)、搬送人員は758人(前年比39人減少)でした。一日当たり2件の救急出動、町民の27人に1人が救急搬送されたこととなります。また、救助出動件数は12件(前年比5件増加)でした。

引き続き救急車の適正利用について町民の皆さまのご理解ご協力をお願いします。

※「その他火災」とは、建物・林野・車両・船舶および航空機の各火災種別に該当しない火災。

住宅用火災警報器 10年たったらとりカエル



志賀町の住警器設置率は、平成27年6月1日現在で、96・7%です。

住宅用火災警報器は10年を目安に交換をおすすめします。また、万が一に備え、正常に機能するかどうか定期的な点検をお願いします。

廃棄物の焼却禁止！ 廃棄物の焼却は法律により禁止されています

廃棄物の処理および清掃に関する法律
第十六条の二

「何人も、次に掲げる方法による場合を除き、^{※1}廃棄物を焼却してはならない。」

違反すると

懲役5年以下または1,000万円以下の罰金またはその併科に処されます。

(平成16年5月18日施行)



焼却禁止の例外規定とされた行為であっても、生活環境上支障を与え、苦情などある場合は、改善指示や各種の行政指導の対象となります。

次に掲げる方法とは

^{※1}公益上もしくは社会上やむを得ないものまたは周辺地域の生活環境に与える影響が軽微であるものとして政令で定めるもの。(一部抜粋)

例えば…

- ・風俗習慣上・宗教上の行事に必要な廃棄物の焼却
【例】左義長、門松・しめ縄の焼却など
- ・農業・林業・漁業を営むためやむを得ない廃棄物の焼却
【例】焼き畑、田に隣接する河川堤等の下刈草の焼却行為、果樹園から発生する剪定枝などの焼却
もみガラ燐炭などに係る行為、魚網にかかったごみの焼却など→役場の処分対応を確認する
- ・たき火その他日常生活を営む上で通常行われる廃棄物の焼却であって軽微なもの
【例】たき火、キャンプファイアーなど

焼却行為などを行う際は、環境安全課と消防署へ連絡を。『いつ・どこで・何を焼却するか』が分かるように、『火災と紛らわしい煙または火災を発する恐れのある行為への届出』をしましょう。



火災・救急・救助は119番 志賀消防署 ☎ 32-1776 富来分署 ☎ 42-1211 環境安全課 ☎ 32-9321



学びあい 心豊かな まちづくり



- ①講師の金谷さん
②アトラクション
③受賞者の皆さん



式典では、とぎハーマニーさくら貝(合唱)、舞士道(よさこい)、ボランティア民謡さくら貝(民謡)によるアトラクションがあり、日頃の練習の成果を披露しました。

展示会場では、フラワールンジメント教

【功労者表彰受賞者】

丸田 武信氏 (高浜町)
安江 眞博氏 (富来地頭町)

記念講演では、石川県出身で北陸放送元解説室長の金谷一男さんが、「ニュース現場・東西南北」というテーマで講演しました。

1月24日(日)、志賀町文化ホールで志賀町生涯学習フェアが開催されました。

式典では、多年にわたり各分野で尽力し、町の生涯学習推進に貢献した2人に志賀町生涯学習功労者表彰を贈りました。

室、中甘田草木染教室、切り絵教室、篆刻教室、編み物教室、ジュニア版画教室、草木染め教室(熊野工芸工房)、土田公民館版画教室(版風会)、園芸クラブ、マナー教室で教室生が制作した作品が展示され、訪れた町民から感嘆の声が聞かれました。

第62回文化財防火デー

1月24日(日)、雪が降り積もる中、文化財火災防ぎょ訓練が行われました。

福野の気多神社には、志賀消防署、中甘田分団など約30人が集結。落雷で神社本殿に出力したと想定し、放水手順を確認しました。

この神社には、県指定文化財「福野妙法蓮華経碑」が保管されています。



▲富木八幡神社の訓練風景

▲富木八幡神社に奉納されている板地彩色那須与一扇射図額



八幡の富木八幡神社では、志賀消防署富来分署、東増穂分団、森ノ内自衛消防隊など約30人が一斉放水しました。この神社には、「板地彩色那須与一扇射図額」など町指定文化財5点が奉納されています。

この日、参加者は文化財への愛護と防火意識を高め、地域の宝を守る決意を新たにしました。

文芸教室

西浦川柳会

安保法任務どうなる自衛隊 三井かほ里

この子にも責任持たす母の愛 川上 富子

年賀状書くの任せたプリンター 古森 真猿

神棚に運を任せる宝くじ 林 ちよ子

能力に勝る大役任せられ 高島 和子

民主主義代議士任せの無力主義 柴田 政行

デパートに行く老女家族に見送られ 芝山 照子

送り主姿無くても残る品 池田 洋子

我が家にも羊を送り申が来る 赤崎 かな

拉致問題他の難問も先送り みやみちさかし 西尾 海春

温泉の送迎バスは土産バス 小松 康子

巣立つ子の見送る家族笑顔あり

投稿 短歌、俳句、川柳

かくれんぼ蒲団に丸く孫二人 土田エミ子

米寿まで元気で居てと孫が言う 浅 子

暖冬が急な寒波で狂う計 美智代

子の帰省三ヶ日だけの笑ひ漬け

寄鍋に身心ぬくめ寿 まつい

湯の宿や旧交温め心も温む さちこ

降りしきる雨に水仙凍として 上野 末子

今年こそ一人暮らしの日記帳

春を待つコマとたわむれ時流れ

待遠しいな春色の風 元尾 智子

阿蘇の山思いでのこるえぼし岳 馬にまたがり天までのぼる



▲かきもちを慎重に切る児童
 ▲白・緑・黄色・ピンクなど、色とりどりのかきもちを小さく切ったあられ

いきいき加茂っ子教室

1月26日(火)、加茂小学校児童は、放課後子ども教室「いきいき加茂っ子教室」で、地元ボランティアの人たちが作ったかきもちを小さく切って、あられを作り体験しました。

かきもちの材料は、学校園で作ったコシヒカリを、地元農家との物々交換で手に入れたもち米です。児童たちはコーディネーターの久保進さん・西村美江さんから、かきもちの切り方や、この活動が地域の人たちの協力があつて成り立っていることを学びました。

下級生は、すでに何度か経験している上級生から、切り方のコツや注意点を教わりながら、あられづくりに夢中になっていました。

平成27年度版

男女共同参画に関する年次報告について

■第2次志賀町男女共同参画施策の展開

志賀町では、第1次志賀町総合計画において、「ふれあいのまち」として「男女共同参画の推進」を掲げ、基本施策として「男女共同参画意識の啓発」と「女性の社会活動の促進」を位置付けています。第2次志賀町男女共同参画行動計画では、この計画に基づき、次の5つを基本目標として、課題の整理、施策の展開に取り組んでいます。

- | | |
|-------|-----------------------------------|
| 基本目標Ⅰ | 男女共同参画社会づくりに向けた意識の改革 |
| 基本目標Ⅱ | 方針の立案・決定過程への女性の参画の拡大 |
| 基本目標Ⅲ | 職場・家庭・地域において男女が共に個性と能力を発揮できる社会の実現 |
| 基本目標Ⅳ | 女性の人権が推進・擁護される社会の形成 |
| 基本目標Ⅴ | 国際社会を視野に入れた男女共同参画の推進 |

平成26年度の計画推進状況について、志賀町役場の取り組みを、町ホームページに掲載しています。

■成果指導

本計画の着実な推進を図るため、生涯学習課を事務局として庁内の関係各課と連携を図り、必要に応じて各種施策を見直していきます。

なお、第2次行動計画の全容は、町ホームページ「男女共同参画」のコンテンツまたは、教育委員会生涯学習課窓口でご覧いただけます。

富来郷土史研究会研修会

3月23日(水) 14:00～16:00

富来活性化センター 中ホール

- ◇対象者 富来郷土史研究会員 および志賀町在住者
- ◇講師 石川県立看護大学教授 浅見 洋 先生
- ◇講和 「戸坂潤とその母について」

主催：富来郷土史研究会 後援：志賀町文化協会
 志賀町文化協会 ☎32-9350

戸坂潤とは

唯物論哲学者。治安維持法によって1938年(昭和13年)に検挙され、敗戦後の長野刑務所で獄死した。母『くに』は志賀町里本江の生まれで、戸坂潤は8歳まで母方の実家で育った。旧東増穂小学校校歌の作詞者。

「文芸教室」に掲載する作品を募集します。短歌、俳句、川柳については一首(一句)として送付ください。紙面の都合上、掲載できない場合もありますのでご了承ください。

■宛先 〒755-0108 志賀町末吉千古1-1

志賀町教育委員会生涯学習課まで
 ※毎月3日までにお送りください。

早春の明けがたひ孫生まれ来て
 喜びと感謝の気持ちで日々送たき 智子
 ドカ雪に足を取られて出勤す
 子等を気遣ひ除雪に精出す 光雄
 屋根雪にスコップ親の傍らで
 はしゃぐ姉妹のかまくら造り 志津江
 情けなや夜半の積雪道へたり込む
 老母を背負いて家路向かふも 松本理希三

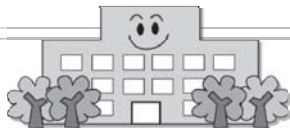

志賀小学校建設検討委員会事務局
☎32-9360

志賀小学校建設検討委員会だより

No. 28

※今現在の予定であり、開校までに変更となることもあります。

学年	1組	2組	3組	4組	合計
1年生	30人	30人	30人	30人	120人
2年生	32人	32人	32人		96人
3年生	31人	31人	31人		93人
4年生	36人	36人	35人		107人
5年生	36人	36人	36人		108人
6年生	30人	30人	30人	31人	121人

※この他、特別支援学級4学級

学級数案

ができました。

法律相談

・弁護士（元高等検察庁検事）、愛知学院大学法科大学院教授
國田 武二郎（堀松出身）

東京地検、名古屋地検、横浜地検、岡山地検、福岡地検等で捜査・公判検事として財政・経済事犯、公安・労働事犯、選挙事犯、暴力事犯、風紀・麻薬事犯、外国人犯罪、少年犯罪、交通事犯など数多くの事件を担当。仙台高等検察庁検事として若手検事の指導育成にもあたった。平成15年6月、愛知県弁護士会に弁護士登録。あすなろ法律事務所という名称で法律事務所を開設し、弁護士として活動。また、愛知学院大学法科大学院教授として法科大学院で教鞭を取っている。平成20年から愛知・三重両県の産業保健推進センター産業保健相談員、年金記録確認愛知地方第三者委員に就任。

夫婦同姓の問題について

Q…夫婦同姓の是非について問題になっていますが、どのような点が問題なのでしょう。

A…民法750条は「夫婦は、婚姻の際に定めるところに従い、夫または妻の氏を称する」と規定し、夫婦同姓の原則を定めています。従って、婚姻届の際に、同姓は必要の記載事項であり、この点の記載を欠く婚姻届は、受理されません。また、戸籍法上は、選択した氏の夫または妻が戸籍筆頭者となります。実際には、結婚した夫婦の約96%が夫の姓を選んでおり、妻が改姓することが大多数です。このことから、夫婦同姓を定めた法律が、「個人の尊重」や「両性の平等」を定めた憲法13条、14条に違反しないかが問題となり、最高裁大法廷（平成27年12月16日）判決は、「夫婦同姓は社会に定着しており、家族の姓を一つに定めることには合理性がある」として「合憲」と判断しました。もともと、裁判官15人のうち、5人の裁判官は、「多くの女性が姓の変更による不利益を避けるために事実婚を選んでいる。別姓を全く認めないことに合理性が認められない」などとして「違憲とする」という判断を下しています（事実婚では、税法上の扶養家族になれず、配偶者控除などの適用外となります。また、法定相続人にもなれません）。夫婦同姓の根拠は、①明治民法以来、同姓が

一般的慣行となっていること、②対外的に夫婦であることが示され、生活上、便利であること、③子どもも同氏となり夫婦・家族の一体感が生まれること、などがあげられます。しかし、婚姻や家族のあり方が時代と共に「家」という概念から「個の重視」に変化し、かつ、女性の社会的進出が著しく進んでいる中で、結婚前の姓で社会的活動をしていた人（とりわけ女性）が、結婚を契機に、名前を変更させられることについては、「アイデンティティ（自己同一性）の喪失感などの不利益をうける」とことは否定できず、この点は、上記判決も認めています。が、「姓の通称使用が広まることにより、不利益は一定程度緩和される」と判示しています。このため、戸籍上は、夫の姓ですが、通称として「旧姓」で仕事をする事例もあります。しかし、新規に作る銀行口座や健康保険証、運転免許証などでは通称は使えないので、不便さが残ります。もともと、最高裁も「選択的夫婦別姓が合理性がない」と判断したわけではなく、その制度のあり方は、国会で論じられ、判断されるべきことだ」とも述べています。海外では、夫婦同姓を法律で義務づけている国がほとんどなく、国連の女性差別撤廃委員会からも改正するよう勧告を受けていることから、今後は、「同姓」「別姓」のいずれかを選択できる選択的夫婦別姓の法改正の方向に進むものと思われま

特別整理期間

臨時休館のお知らせ

蔵書点検のため、志賀・富来両館とも3月24日(木)～31日(木)まで臨時休館します。ご不便をおかけしますが、ご理解とご協力をお願いします。4月1日(金)から、両館とも開館しますので、リフレッシュした図書館をぜひご利用ください。

志賀町立図書館

1階・絵本コーナーにて

おはなし会

3月2日(水)・16日(水) 16:00～



紙芝居や絵本の読み聞かせをしています。リクエストもできますので、気軽に参加してください。

◆おすすめの本◆

- つまをめとらば 青山 文平 著【第154回直木賞受賞作】
戦国の世から太平の世に移り、男たちは行き場を失った。己の生き方を模索する男とその男に関わる女たちの物語。全6篇の短編武家小説集です。
- トルコ伝統のレース編み・イーネオヤで
つくるちいさな雑貨とアクセサリ 平尾 直美 著
トルコで受け継がれるレース編み・イーネオヤの基本テクニックやクラシックモチーフ、モダンモチーフを解説。可憐な雑貨とアクセサリの作り方を紹介しています。

◆新着の本◆

- 死んでいない者【第154回芥川賞受賞作】 滝口 悠生
- 異類婚姻譚【第154回芥川賞受賞作】 本谷有希子
- 狙撃手のオリンピック 遠藤 武文
- ムーンナイト・ダイバー 天童 荒太
- ママがやった 井上 荒野
- ロング・ロング・ホリディ 小路 幸也
- 獅子吼 浅田 次郎
- 坂の途中の家 角田 光代
- お伊勢まいり 平岩 弓枝
- ブラック・ヴィーナス～投資の女神～ 城山 真一

◆新着DVD◆

- ちびまる子ちゃん～移動図書館がやってきた～ アニメ
- プレーンズ ディズニーアニメ

◆新着CD◆

- 福の音 福山 雅治
- これが洋楽だ！BEST ROCK

休館日 7日(月)、14日(月)、21日(月・休)、24日(木)～31日(木)

問い合わせ先・開館時間

志賀町立図書館	平日	9:30～18:00
☎32-1740	土日祝	9:30～17:00
町立富来図書館	平日	9:30～18:00
☎42-2777	土日祝	9:30～17:00

児童館通信

3/5日(土) 14:00～

【紙工作】 とんとんずもう

折り紙で力士を作り、土俵の上に載せてとんとん叩いて遊びましょう。

(定員15人・幼児親子から小学生対象)

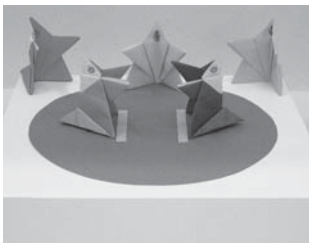

3/16日(水) 10:30～

親子リトミック遊び

親子リトミック遊びで、親子のスキンシップ。お母さん同士の交流もあります。

指導：松本有美先生
(定員20組)



3/22日(火) 14:00～

【科学教室】「巨大風船」で 空気を感じよう！

空気に重さはある？！空気以外の気体の重さは？！色々な実験で「空気のすごい力」を体験しましょう。

指導：北陸電力宮本環さん
(小学生対象)



3/25日(金) 14:00～

マジックショー

マジシャンの藤勝好さんが児童館に来ます。マジックの不思議な世界を楽しみましょう。

(幼児親子から小学生対象)



★申し込み、お問い合わせは志賀町児童館まで
多数の子どもたちの参加をお待ちしています。

休館日 20日(日・祝)、21日(月・休)

開館時間 9:00～17:30

問い合わせ先 志賀町児童館 ☎32-1724

情報パーク



納税は
お忘れなく!!

納税のお知らせ

納期限：3月31日(木)

- ・国民健康保険税 第9期
- ・後期高齢者医療保険料 第12期

善意の花

志賀町社会福祉協議会から
寄付のお知らせ

社会福祉向上に役立てて

- ◆志賀町百浦の稲村寿美子様から
亡夫の供養として 300,000円
- ◆能登第三組山方同朋親友会様から
社会福祉の向上に 39,026円

催し物

てんと市

皆さんのお越しをお待ちしています。

- ◆日時 3月22日(火) 8:30～11:00
- ◆場所 みちのえき「旬菜館」前

農林水産課 ☎32-9290

国家公務員募集

【総合職試験／院卒者・大卒程度試験】

◆受付期間 4月1日(金)～11日(月)

◆第1次試験 5月22日(日)

【一般職試験／大卒程度試験】

◆受付期間 4月8日(金)～20日(水)

◆第1次試験 6月12日(日)

【一般職試験／高卒程度試験】

◆受付期間 6月20日(月)～29日(水)

◆第1次試験 9月4日(日)

◆受験申込 インターネットにて

※受験案内は人事院HPからダウンロード

農人事務局 ☎052-961-6838

国際協力機構(JICA)ボランティア 平成28年度春募集

あなたも海外ボランティアへの
扉をたたいてみませんか？

◆募集期間 4月1日(金)～5月9日(月)

◆募集ボランティア

・青年海外協力隊(20～39歳)

・シニア海外ボランティア(40～69歳)

職種：農林水産、加工、保守操作、土木建築、保健衛生、教育文化、社会福祉、観光・商業、スポーツなど多種

◎体験談&説明会(予約・参加費不要)

日時	場所
3月26日(土) 13:30～16:00	石川県国際 交流センター
4月24日(日) 13:30～15:30 スペシャル企画	
4月3日(日) 13:30～16:00	白山市松任 文化会館
4月14日(木) 18:30～20:30	JICA 北陸会議室

申込 JICA北陸・ボランティア担当

☎076-233-5931

<http://www.jica.go.jp/hokuriku/index.html>

花のミュージアム フローリィ

今年、フローリィはオープン13
年目を迎えます。スタッフ一同、皆
さまのお越しをお待ちしています。

【開館記念プレゼント】

★『お花の種』プレゼント

◆日時 3月20日(日)～21日(月)

3月26日(土)～27日(日)

(各日先着200名様)

★講習会『春の花の育て方について』

◆日時 3月21日(月) 14:00～15:00

★『オープニングコンサート』

弦・管五重奏コンサート

◆日時 3月27日(日)

11:00～・14:00～

【今月のお花】

・スイセン[屋外ガーデンにあり]

・チューリップ[温室棟にあり]

【カフェカモミール

季節のおすすめメニュー(税込)】

・季節のビザ(30cm) @1,600円

・オニオングラタンスープ@410円

花のミュージアム フローリィ
☎32-8787

募集

【石川TOYP大賞】候補者募集

地域を愛し、意欲と情熱を持って
活動する傑出した若者を募集中！

◆募集期限 4月20日(水)まで

◆募集資格

- ・石川県在住の20～40歳(男女)
- ・石川県の発展(地域貢献)に関し
活動する傑出した若者
- ・ジャンルは問わない(あらゆる分野)

申込(一社)白山青年会議所

☎076-276-4884(月・水・金)

4月 ほくでんミニ講座&クラフト体験

《壁かざり》季節のお花を竹製の輪挿しにアレンジします…

開催日時	4/12 (火)	4/16 (土)	4/20 (水)	4/26 (火)
午前10:00～	○	○	○	○
午後2:00～	○	○	○	—



場所：花のミュージアム フローリィ 定員：各回先着30名さま

*写真はイメージです

★参加者募集★

北陸電力

◆受付期間 3月30日(水)～

◆受付時間 平日 9:00～17:00

◆参加費 無料

◆申込先

北陸電力(株)地域社会部ふれあい担当

TEL 0767-32-4210

※町内IP電話サービスはご利用できません。

志賀町臨時職員登録

町の臨時職員として働くことを希望する人があらかじめ希望する職種や勤務時間などを登録し、必要に応じて登録者の中から雇用条件に合う人を採用します。ただし、各業務の繁忙期や職員の育児休業の場合など、必要に応じて臨時職員を雇用するため、登録されても必ずしも雇用されるとは限りませんのでご了承ください。

- ◆登録手続
- (1) 必要書類 ① 志賀町臨時職員登録申込書（写真添付）
（総務課・富来支所備え付け、HP からダウンロード）
② 資格が必要な職種に登録する場合は資格証明書の写し
- (2) 提出方法 ① 申込書を記入し、必要書類を添付の上、総務課へ提出
② 郵送の場合は、封筒に「臨時職員登録申込書」と朱書きし郵送

◆登録を募集する職種および資格要件など (注) 勤務時間は標準的な勤務時間です。変則勤務になる場合があります。

職 種	勤務場所 / 勤務時間	業務内容	資格条件
一般事務補助員	役場 8:30～17:15	資料作成、整理などの補助、データ入力業務など	資格は問わないが、ワード・エクセルなどパソコンの基本操作ができる人
		資料作成、整理などの補助、データ入力業務など、環境美化・不法投棄監視など	資格は問わないが、ワード・エクセルなどのパソコンの操作ができる人および普通自動車免許を有する人（オートマ限定不可）
保育園看護師	町内公立保育園 8:30～17:00	保育園の保育業務（看護師）	看護師免許または保健師免許を有する人
保育園保育士	町内公立保育園 8:30～17:00 (短時間勤務等要相談)	保育園の保育業務	保育士資格を有する人
看 護 師	志賀クリニック 8:30～17:15	診療看護師	看護師
介護支援専門員	健康福祉課 8:30～17:15	地域包括支援センター介護支援	介護支援専門員、保健師（いずれか）
介護認定調査員	健康福祉課 8:30～17:15	介護認定訪問調査	保健師、看護師、准看護師、介護支援専門員、ヘルパー２級以上（いずれか）
手 話 通 訳 者	健康福祉課 8:30～17:15	手話通訳、障害者福祉事務	石川県登録手話通訳者１、２級または手話通訳士
社 会 福 祉 士	町立富来病院 8:30～17:15	地域連携室業務	社会福祉士の免許を有する人
看 護 師	町立富来病院 基本 8:30～17:15 (短時間勤務等要相談)	病棟、外来看護師業務	看護師または准看護師免許を有する人
薬 剤 師	町立富来病院 8:30～17:15	院内薬局業務	薬剤師免許を有する人
看 護 補 助 者	町立富来病院 基本 8:30～17:15 (短時間勤務等要相談)	病棟の看護補助業務	ホームヘルパー２級課程修了者 (資格のない人も要相談)

- ・賃 金・・・志賀町嘱託・臨時職員などの賃金支給基準による
- ・社会保険（健康保険、厚生年金、雇用保険）・・・雇用条件によっては加入の必要あり

- ◆登録受付期間 平成28年３月１日から随時受付（登録完了のお知らせはしません）
- ◆登録有効期間 平成29年３月31日まで
- ◆採 用 方 法 臨時職員の雇用を必要とするときに、登録者の中から書類や面接などで選考し、勤務条件などを説明した上で採用します。
- ◆雇 用 期 間 原則６カ月以内（６カ月延長の場合がありますが、最長で１年以内とします）
- ◆そ の 他 詳細については、志賀町ホームページ、総務課に備え付けの「志賀町臨時職員等登録制度のご案内」を参照、または総務課総務人事担当までお問い合わせください。

☎総務課総務人事担当 ☎32-9311

4～6月は 狂犬病予防接種の期間

狂犬病予防接種を毎年飼い犬に受けさせることは飼い主の義務です。

町では、4月上旬に各地区を巡回して、集合予防注射を実施します。接種の際は、3月中に町から郵送されるハガキを持参して注射を受けてください。

まだ登録をしていない犬は、案内ハガキが出ないので、登録の手続きをしてください。

すでに亡くなっている飼い犬についても、登録抹消の手続きをお願いします。



※実施日、会場、時間、料金などの情報は、4月号の広報に掲載予定です。

環境安全課 ☎32-9321

献血を実施します

石川県では400ml献血のご協力をより一層お願いしています。皆さまのご協力をお願いします。

日 時	場 所
3月28日(月) 9:30～12:00 13:30～16:00	志賀町役場 本庁舎1階
3月30日(水) 10:00～12:00 13:00～15:30	志賀町役場 富来支所1階

石川県赤十字血液センター
☎076-237-5533

ひとり親家庭義務教育修了 祝い記念品贈呈事業

志賀町社会福祉協議会では、中学校を卒業する町内に住所を有するひとり親家庭の生徒を対象に、中学校卒業を祝して、記念品を贈呈します。

対象者は、同意申請書に必要事項を記入し、提出期限までに、返信用封筒で提出してください。

◆提出期限 3月11日(金)

志賀町社会福祉協議会
☎42-2545

平成28年度 自衛隊幹部候補生・予備自衛官補の募集

幹部 候補生	◆受付期間 3月1日(火)～5月6日(金)まで
	◆応募資格 大学卒業程度試験：22歳以上26歳未満 (H29.4.1現在) 大学院卒業程度試験：修士課程修了者などで28歳未満
予備 自衛官補	◆試験会場・期日 【第一次試験】自衛隊石川地方協力本部(金沢市新神田4-3-10) ・5月14日(土) 筆記試験 ・5月15日(日) 筆記式操縦適性検査 (飛行要員希望者のみ) 【第二次試験】全国の主要都市などで実施(詳細は本人へ通知) ・6月14日(火)～17日(金)のうち指定する日
	公募により予備自衛官補として採用し、所定の教育訓練を終了後、予備自衛官として任用する制度です。一般公募(後方地域での警備要員など)と技能公募(医療従事者・語学要員・車両整備士など)に分けられます。
予備 自衛官補	◆受付期間 4月8日(金)まで
	◆受験資格 一般：18歳以上34歳未満 (H28.7.1現在) 技能：18歳以上で別に示す国家資格などに応じ 53歳から55歳未満

自衛隊石川地方協力本部七尾出張所 ☎0767-53-1691

お知らせ

退職(失業)特例免除制度をご利用ください

厚生年金加入者が退職(失業)すると、国民年金の加入手続きをし、月額15,590円(平成27年度の金額)の保険料を納めますが、経済的に納付が困難な場合、特例免除制度があります。

これは、退職(失業)した年度および翌年度に限り申請可能です。通常、保険料を免除するには、申請者本人・配偶者・世帯主が所得基準の範囲内である必要がありますが、特例免除では、審査対象である申請者本人の所得を除外します。

特例免除を申請する場合は、雇用保険受給資格者証や雇用保険被保険者離職票などの公的機関の証明書の写しを添付して、役場の国民年金窓口で申請してください。

なお、学生で国民年金保険料の納付が困難な人は、学生納付特例制度を利用してください。

国 民 年 金

七尾年金事務所 ☎0767-53-6511 住民課 ☎32-9121

【敬老福祉金】商品券の有効期限は平成28年3月31日まで

志賀町敬老福祉金として、該当者(志賀町に5年以上在住で大正13年9月3日～昭和3年12月31日生まれの人)に2万円分の商品券(500円券で40枚)が支給されましたが、有効期限は平成28年3月31日までです。期限を過ぎると使用できなくなるので、できるだけ早く利用願います。

利用店舗などの問い合わせは・・・

志賀スタンプ会(志賀町商工会内) ☎32-1002 富来商工会 ☎42-2562

こころとくらしの悩み 総合相談会

日 時	場 所
3月10日(木) 13:00～15:00	ハローワーク 七尾2階
3月11日(金) 9:30～11:30	ハローワーク 羽咋2階

◆内 容

- ・司法書士による借金などのお金に関する悩み相談
- ・精神科医と保健師、精神保健福祉相談員によるこころとからだの相談(相談無料、要予約)

☎図能登中部保健福祉センター
☎0767-53-2482

福祉・介護の就職フェア

【合同就職面談会】

- ◆日 時 3月6日(日)13:00～16:00
- ◆場 所 石川県地場産業振興センター本館
- ◆対 象 福祉・介護分野への就職希望者・関心のある人

【福祉・介護のしごと相談】

- ◆日 時 3月17日(木)13:30～15:00
- ◆場 所 ハローワーク羽咋2階

☎石川福祉人材センター
☎076-234-1151

看護職の就業支援相談

あなたの資格、活かしませんか？
石川県ナースセンターの就業相談員が、再就職・転職・技術研修に関することなど、どんなことでも相談に応じます。

日 時	場 所
奇数月第3木曜 10:00～12:00	ハローワーク 七尾
偶数月第3木曜 10:00～12:00	ハローワーク 羽咋

☎ハローワーク七尾 ☎0767-52-3255
☎ハローワーク羽咋 ☎22-1241
☎石川看護協会石川県ナースセンター
☎076-225-7771

志賀町奨学資金貸付のご案内

経済的理由により高等学校・大学などへの修学が困難な町民に対し、奨学資金の貸付を行っています。

- ①平成28年4月に高等学校、大学などに入学する、または在学中(専修学校は修業年限が2年以上の専門課程)
 - ②申請者および保護者またはそれに代わる人(以下保護者)が1年以上町内に在住している
 - ③保護者の平成27年中の総所得金額が500万円以下(大学修学生が2人以上になる場合は700万円以下)
 - ④保護者が町税について滞納がない
 - ⑤在学する(新1年生の場合は卒業した)学校長の推薦がある
- ※6月下旬に選考委員会で決定し、4月分から貸付開始

対象は、①～⑤の要件を全て満たしている人

貸付月額 (貸付は無利子)	高校・高専	12,000 円
	大学・専修学校	国公立：36,000 円 私立：48,000 円

◆提出書類(学校教育課または富来支所にあります)

- ①奨学資金貸付申請書
- ②申請者、保護者の世帯全員の住民票(本籍など省略しないもの)
- ③学校の長または学部長の推薦調書および成績証明書
- ④作文 タイトル「今、学びたい事と自分の将来について」
- ⑤申請者本人の3カ月以内の上半身写真(縦3cm×横2.5cm)
- ⑥保護者の平成27年度納税証明書
- ⑦保護者の平成28年度町県民税(所得・課税)証明書

◆書類提出期限 6月17日(金) 必着

☎☎学校教育課 ☎32-9360



年金生活者等支援臨時福祉給付金(低所得の高齢者向け)のお知らせ

「一億総活躍社会」の実現に向け、賃金引上げも恩恵が及ぶにくい低所得の高齢者を支援するため、支給するものです。

- ◆支給要件 平成27年度臨時福祉給付金の対象者のうち、平成28年度中に65歳以上となる人
- ◆給付額 30,000円/1人につき
- ◆受付期間 4月4日(月)～7月5日(火)
- ◆申請書類 ①申請書(対象と思われる人に送付します)
②本人確認書類(運転免許証や保険証の写し対象者全員分)
③口座確認書類(通帳やキャッシュカードの写し)
※平成27年度と同じ口座への振込の場合は口座確認書類は不要。
- ◆受取方法 申請書に記載した指定口座に入金します。(事前に決定通知を送付)
- ◆その他 低所得の高齢者向けの年金生活者等支援臨時福祉給付金の支給後に支給対象の要件に該当しなくなった場合は、給付金の返還をしていただきます。

☎健康福祉課「臨時福祉給付金」窓口 ☎32-9131

平成27年度分の不妊治療費助成申請について

町では、不妊治療に係る費用の一部を助成しています。

◆対象者 治療を受ける以前に町内に1年以上住所を有し、夫婦合算の年間所得額が730万円未満の夫婦

◆申請期間 診療日の属する年度内
(平成27年4月1日～平成28年3月31日)

◎一般不妊治療
(タイミング療法、薬物治療、手術療法、人工授精など)

◆助成金額 自己負担額の2分の1以内の額で、年7万円を限度。
(県内に1年以上住所があり、町内に住所を有して1年未満の人の限度額は年5万円)

◆助成期間 連続2年間(医療保険適用外の人工授精などは5年間)

◎特定不妊治療(体外受精、顕微授精)

◆助成金額 県の助成を優先(※)
(自己負担額から県の助成を除いた額の7割で一般・特定合わせた限度額は年70万円)

◆助成期間 通算5年間

☎問住民課 ☎32-9122

(※) 石川県の特定不妊治療助成対象範囲の変更について

今年度新たに助成制度を利用する人のうち、初めて受ける際の治療開始時の妻の年齢が40歳未満の場合、年間助成回数と通算助成期間の限度は廃止され、通算助成回数は6回までです。

平成28年4月1日から 次のとおり変わります

- ・妻の年齢が43歳以上の場合、助成対象外。
- ・初めて助成を受ける時の治療開始時の妻の年齢が40歳以上43歳未満の場合、通算3回まで。
- ・年間助成回数と通算助成期間について見直し。
(平成28年3月31日までは、40歳以上の人も従来通り助成が受けられます)

詳しくは、県羽咋地域センター(☎22-1170)や県ホームページで確認してください。



小さな掛金・大きな補償 『スポーツ安全保険』に加入しませんか？

スポーツ・文化・ボランティア活動などをする団体(4人以上)に対し、活動中の傷害事故および賠償責任を負う事故を補償する保険です。万が一に備えて、加入しましょう。

- ◆対象となる事故… 団体活動中の事故・経路往復中の事故
- ◆受付期間… 平成28年3月1日～平成29年3月30日
- ◆保険期間… 平成28年4月1日～平成29年3月31日
(4月1日以降の申し込みは加入手続日の翌日から有効)

加入対象者	補償対象となる団体活動	加入区分	掛け金 (1人年額)	傷害保険金額				賠償責任保険 支払限度額 (免責金額なし)	突然死 葬祭費用保険 支払限度額
				死亡	後遺障害 (最高)	入院 (日額)	通院 (日額)		
子ども (中学生以下)	スポーツ・文化・ボランティア地域活動	A1	800円	2,000円	3,000円	4,000円	1,500円	身体・財物賠償合算1事故5億円 ただし、身体賠償は1人1億円	180万円
	スポーツ・文化・ボランティア地域活動	AW	1,450円	2,100円	3,150円	5,000円	2,000円	身体・財物賠償合算1事故5億500万円 ただし、身体賠償は1人1億500万円	
	上記団体活動以外 (個人活動)			100円	150円	1,000円	500円	身体・財物賠償合算1事故500万円	対象外
大人	文化・ボランティア・地域活動	A2	800円	2,000円	3,000円	4,000円	1,500円	身体・財物賠償合算1事故5億円 ただし、身体賠償は1人1億円	180万円
	スポーツ活動・スポーツ活動の指導	C	1,850円	2,000円	3,000円	4,000円	1,500円		
	65歳以上 スポーツ活動・スポーツ活動の指導	B	1,200円	600円	900円	1,800円	1,000円		
全年齢	危険度の高いスポーツ活動	D	11,000円	500円	750円	1,800円	1,000円		

※上記以外にインターネット加入に限り、開催期間3カ月以内の短期スポーツ教室専用の加入区分があります。(http://www.sportsanzen.org)

☎(公助)スポーツ安全協会石川県支部 ☎076-268-3100 ☎生涯学習課 ☎32-9350



あなたの家を守りましょう！

新年度から生活環境が変わり、その準備で慌ただしくなる人も多いと思います。忙しいときでも油断せずに自分の家の防犯について見直してみましょう。

防犯カメラやセンサーライト

を設置するのも効果的です。

無施錠の時に住宅侵入される

被害が多いので、鍵かけを徹底し

犯罪から身を守りましょう！



■外出時には全ての窓とドアのカギをかける

- ・ドアや窓の鍵を二重ロックする
- ・2階以上の窓や小さな窓にも鍵をかける
- ・ゴミ出しなど短時間の外出でも鍵をかける

■家の周りに物を置かない

- ・2階への足場になりそうな物を置かない

■在宅中でも鍵をかけましょう

- ・就寝時や入浴時に侵入されることもあります

羽咋警察署・羽咋郡市防犯協会連合会（☎ 22-4970）

【宝くじ助成事業】 防火防災訓練用資器材などを整備

羽咋郡市広域圏事務組合消防本部では、一般財団法人自治総合センターの平成27年度コミュニティ助成事業（地域防災組織育成助成事業）を活用して、防火防災訓練用資器材（煙体験ハウス、煙発生装置）および消防用法被を整備しました。

整備した資器材は、羽咋郡市の女性防火クラブが行う各種訓練などに積極的に活用し、地域住民に煙の怖さを体験してもらい、命の大切さと防火・防災意識の高揚を図ります。

☎羽咋郡市広域圏事務組合消防
本部・警防課警防係 ☎22-0089



◀ 煙体験ハウス



◀ 消防用法被



◀ 煙発生装置

志賀町要保護児童対策地域協議会だより

マイ保育園登録を活用しよう

マイ保育園登録とは、妊婦さんや子育て中の方が、子育てに不安を感じた時に、保育士などから継続的に支援を受けられる制度です。

児童相談所全国共通ダイヤル ☎ 189
住民課 ☎ 32-9122
七尾児童相談所 ☎ 0767-53-0811
志賀町児童相談（携帯電話） ☎ 090-8267-4693

Q だれが登録できるの？

A 3歳未満の子どもの保護者および母子健康手帳の交付を受けた妊婦さんです。

利用前にまず登録を

「マイ保育園登録申請書」を記入後、町内のいずれかの保育園に提出してください。「登録証」をお渡しします。

※登録後変更する場合、保育園に連絡してください

Q どんなサービスがあるの？

A ①育児相談が受けられます。

身近に相談相手
がいる安心感を

②育児体験ができます。

出産や育児に関
する不安の軽減に

③育児に疲れたときは、
一時保育サービス（半日利用）
が、1回500円で3回まで
利用できます。



相談・お知らせ

相談内容	日	時	場 所	問い合わせ先	備 考
無料年金相談	3月16日(水)	10:00 ~ 12:00 13:00 ~ 16:00	役場本庁舎 相談室	住民課 ☎ 32-9121	年金保険料の免除・年金の支給手続きなど、年金に関すること ◆募集人員9人(予定) 志賀町に住所を有する人で初めての人を優先 ※本庁住民課、支所で申込
無料法律相談 相談員：国田武二郎弁護士 相談時間：30分(要予約)	3月28日(月)	9:30 ~ 15:30		住民課 ☎ 32-9122	就職・貸付金のことなど、なんでも
ひとり親家庭相談 相談員：自立支援員	3月24日(木)	10:00 ~ 15:00		志賀町社会福祉協議会 ☎ 42-2545	日常生活の困りごとや、相談先が分からない場合など気軽に相談してください
総合相談(無料) 相談員：行政相談委員、人権擁護委員、民生委員・児童委員、司法書士	< 富来地域 > 3月10日(木) (司法書士：午前のみ) < 志賀地域 > 3月11日(金) (司法書士：午後のみ)	10:00 ~ 15:00	富来活性化センター 2階 志賀町文化ホール 2階	志賀町社会福祉協議会志賀支所 ☎ 32-1363	
障害者福祉相談	3月 9日(水)	13:30 ~ 15:30	役場本庁舎 11 会議室	健康福祉課 ☎ 32-9131 FAX 32-0288	障害者福祉相談支援事業所の相談員が応じます
要約筆記・手話通訳の案内	毎週月～金曜日 ※支所対応日除く 3月 2日(水)	8:30 ~ 17:15 14:00 ~ 16:00	健康福祉課 富来支所 総合窓口		要約筆記(文字で書いて伝える通訳)や手話で、行政手続きをお手伝いします
七尾法律相談センター (予約制・先着5人)	3月 3日(木) 10日(木)・17日(木) 24日(木)・31日(木)	13:30 ~ 16:00	パトリア 5階 フォーラム七尾	金沢弁護士会 ☎ 076-221-0242	料金 5,400 円 (30 分) ※クレサラ相談、負担困難で法律援助資力基準に該当する人は初回無料

information park

■ クリニクルはくい体験教室 時間 9:00 ~ 場所：クリニクルはくい 申問 ☎ 27-1153 FAX 27-1154

教室	日 時	申込受付時間	講 師	内 容
エコクッキング教室 (予約制・定員20人)	3月 5日(土) 4月 2日(土) (平成28年度 第1回)	~3月 4日(金) 3月23日(水)~ 4月 1日(金)	室谷 加代子さん	ごみを出さない工夫やごみの分別の仕方を学びます 参加費：1,000 円、持ち物：エプロン、三角巾、箸
古着リフォーム教室 (予約制・定員20人)	4月 9日(土) (平成28年度 第1回)	3月30日(水)~ 4月 8日(金)	原田 洋子さん	ごみを出さない工夫と布の有効利用を図ります 参加費：700 円、持ち物：布 1 枚、裁縫道具

■ 窓口延長業務

☎ 住民課 ☎ 32-9121

日 時	内 容
3月 5日(土)・12日(土)・ 19日(土)・26日(土)	9:00 ~ 12:30 住民票・戸籍謄抄本・ 印鑑証明などの 発行業務

■ 町長談話室

今月は他の公務により開催できません。ご了承ください。

☎ 総務課 ☎ 32-9311

ICCはIT関連サービスの提供を通じて地域社会に貢献します。

株式会社 石川コンピュータセンター

<http://www.icc.co.jp>

〒920-0398 金沢市無量寺町ハ6番地1 TEL (076) 268-8311 (代表)
野々市・東京・名古屋・大阪・富山・福井 FAX (076) 268-5442

掛金据え置きで 保障額アップ!

平成27年4月1日
制度改善
総合保障型

総合保障2型 月掛金 2,000円 (18歳~60歳の保障額を抜粋)

病気入院	1日当たり 4,000円 → 4,500円	1日当たり 1,000円 → 1,500円
事故通院	1日当たり 1,000円 → 1,500円	1日当たり 1,000円 → 1,500円

その他、不慮の事故や病気による死亡・重度障害などの保障額もアップしました。

お問い合わせと資料のご請求は
☎ 0120-63-5011
共済取扱団体/石川県認可
石川県民共済生活協同組合
〒920-0901 金沢市彦三町2-1-10 真和ビル3F

●ホームページからはこちら
石川県民共済 検索
●携帯電話からはこちら

有 料 広 告 欄

健康カレンダー 掲示板

保健福祉センター ☎ 32-0339

予防接種

内 容	実施日	対 象	場 所
BCG予防接種	3月3日(木)	平成27年9月生まれ	(志)
予防接種相談会		どなたでも	

【受付時間】 BCG：14:00～14:15 相談会：15:00～15:30
※予防接種相談を希望する人は、事前に申し込みをしてください。

乳幼児健康診査

【場所】 志賀町保健福祉センター

内 容	実施日	受付時間	対 象
4カ月児健診	3月3日(木)	13:15～13:45	平成27年11月生まれ
3歳児健診	3月17日(木)	13:15～14:00	平成24年8月～9月生まれ

すくすく子育て

内 容	実施日	対 象	時 間	場 所
すくすく子育て相談	3月3日(木) 3月17日(木)	乳幼児とお母さんどなたでも	15:00～16:30	(志)
げんき広場	毎週火・金曜日(祝日は除く)			
ゆう遊クラブ	3月8日(火) 3月22日(火)	乳幼児の子どもを持つ人	10:00～11:30	(富)
ぶちゆう遊クラブ	3月18日(金)	8カ月～1歳半頃		(志)
モグモグ教室	3月15日(火)	離乳期の子どもを持つ人		

※すくすく子育て相談を希望する人は事前に連絡してください。
※ゆう遊クラブ：8日は「リトミック」、22日は「クッキング」です。
※ぶちゆう遊クラブ：ベビーマッサージです。
※ぶちゆう遊クラブ・モグモグ教室に参加する人は、事前に申し込んでください。

機能訓練

【対象】 脳卒中後遺症者などで日常生活がおおむね自立している人

内 容	実施日	時 間	場 所
リハビリ教室	毎週月曜日(祝日は除く)	10:00～13:00	(と)
	毎週金曜日(祝日は除く)		(志)

※参加希望の人は、事前に保健福祉センターまで相談してください。

健康相談

内 容	実施日	対 象	時 間	場 所
いきいき健康相談	毎週金曜日	どなたでも	10:00～11:30	(志)
こころの健康相談	3月18日(金)		13:00～14:00	

※いきいき健康相談を希望する人は、検診・血液検査結果などを持ってきてください。
※こころの健康相談は、1週間前までに予約が必要です。

介護予防

【対象】 65歳以上の人

内 容	実施日	時 間	場 所
鶴亀おたっしや教室	3月10日(木)	10:15～11:15	やすらぎ荘
	3月24日(木)		
健幸教室	3月2日(水)	10:00～11:30	シルバーハウス
	3月9日(水)		
	3月16日(水)		
いきいき貯筋倶楽部	3月11日(金)	13:30～15:00	(志)
	3月25日(金)		

3月25日(金)のいきいき貯筋倶楽部は・・・

脳卒中について

脳卒中から身を守ろう！

町の介護保険認定者で一番多い病気「脳卒中」。一度発症すると再発率が高く、再発後の後遺症は重くなりやすい病気です。「もしかして？」と感じたら即対応するためにも、年齢に関係なく、家族や友だちと一緒に参加しませんか？

保健師・作業療法士が指導します

※当日、軽い体操をします。動きやすい服装で来てください。
※町の健診を受けていない人は、医療機関の血液検査票を持参してください。

健康志っ賀り♥ミニ講座

【血圧偏】

心得は減塩！

自覚症状がない『サイレントキラー（沈黙の殺人者）』と呼ばれる高血圧は、放置すると動脈硬化を促進し、脳血管疾患や心臓病など生命にかかわる病気を引き起こします。まずは、自身の血圧値を確認しましょう！

詳しくは『いきいき健康相談』まで

収縮期血圧（上の血圧）	要医療	180～	Ⅲ度高血圧（重症）					
		160～ 179	Ⅱ度高血圧（中等症）					
	生活習慣改善	140～ 159	Ⅰ度高血圧（軽症）					
		130～ 139	正常高値血圧					
	適正	～129	正常血圧					
		～119	至適血圧					
成人における血圧値の分類		～79	～84	85～ 89	90～ 99	100～ 109	110～	
		適正		生活習慣要改善		要医療		
		拡張期血圧（下の血圧）						

《実施会場》 (志)：志賀町保健福祉センター

(富)：富来保健福祉センター (と)：とぎ地域福祉センター

氏名	本籍	新本籍
奥田 健史	鹿児島県	七尾市
山口 麻希	入釜	
山口 裕行	金沢市	金沢市
石原 亜紀	富山県	
新田 剛	給分	西海風戸
竹田 朋美	富山県	
若山 翔栄	高浜町	金沢市
田中 夕莉子	愛知県	

ご結婚

4組

氏名	保護者名	本籍または住所
大石 晴澄	巧光	上野
中島 美香	明智子一	仏木
平 拓歩	和歌子大	長沢
駒井 瑛斗	奈優々斗	高浜町

赤ちゃん

4名

戸籍の窓

町の人口
(1月受付分)

総人口	21,634人
男	10,255人
女	11,379人
世帯数	8,071世帯

(平成27年1月末現在)

【お断り】
このコーナーは、当町で届け出をした方で、希望者のみ掲載しています。他市町村での届け出を予定し、掲載を希望する場合は届出書の余白に「広報掲載希望」とお書きください。

氏名	年齢	本籍または住所
平野 たみ子	87歳	高浜町
矢部 一子	82歳	堀松
塩谷 外三	90歳	赤崎
山本 勇	78歳	富来七海
高村 正一	69歳	富山県
堀江 しげ子	89歳	大島
源信 しづ子	91歳	里本江
桜井 洋昭	63歳	梨谷小山
高森 淳	93歳	西海千浦
宮崎 眞宏	95歳	甘田
沖崎 敬雄	73歳	赤崎
加藤 きよ	96歳	福野
吉田 仁志	52歳	八幡堂
細川 義雄	82歳	高浜町
清水 二三	92歳	矢駄
諏藤 勇	92歳	倉垣
二見 逸郎	83歳	西海風戸
稲村 隆	64歳	百浦
岡田 茂子	67歳	矢田
殿村 そと系	97歳	高浜町
出口 義一	85歳	北吉田

おくやみ

25名

3月	休日当番医	住所	電話番号	休日当番薬局	住所
6日(日)	松江産婦人科内科医院	羽咋市島出町	22-2479	富来あおぞら薬局	来町 富地頭
	羽咋池野整形外科医院	羽咋市南中央町	22-0254		
13日(日)	加藤病院(外・胃腸・内)	高浜町	32-1251	笠原健招堂薬局	来町 富領家
	松江外科胃腸科医院	羽咋市松ケ下町	22-7888		
20日(日)	池野整形外科耳鼻咽喉科医院	高浜町	32-0040	プリスケア薬局	高浜町
	前川医院(内)	羽咋市酒井町	26-0210		
21日(月・祝)	志賀クリニック(内)	高浜町	32-5307	さくら薬局	羽咋市 羽咋的場町
	森田クリニック(形成・皮膚)	羽咋市鶴多町	23-4775	羽咋的場店	
27日(日)	河崎医院(外・胃腸・内)	高浜町	32-0019	はくい薬局	羽咋市 羽咋的場町
	岩脇医院(耳鼻咽喉科)	羽咋市市場町	22-0131		
診療時間：午前9時～正午 ※受診の際は、電話してください				※日中は、平日同様に営業	

氏名	年齢	本籍または住所
江戸外志子	66歳	大島
津木 はつ子	94歳	赤住
加納 三子	80歳	里本江
唐津 重男	84歳	富来地頭町

【お詫びと訂正】
広報しか2月号4ページ中、浜井明日香さんの二十歳の決意で、誤記載がありました。お詫びして訂正致します。
(誤) 素敵な保育師になる
(正) 素敵な保育者になる

編集後記

先日、石川県広報コンクールの広報誌部門(町)と一枚写真の部で、「広報しか」が優秀賞を受賞しました。皆さんの取材協力のおかげで、受賞できたこと、心から感謝申し上げます。また、審査員からは、プロ目線でさまざまな改善点やアドバイスをいただきました。これを今後に活かして、町民にとって有益な広報作りに努めたいと思いますので、どうぞよろしく願います。(坂井)

広報しか 12月号
一枚写真の部 優秀賞

広報しか 6月号
広報誌の部 (町) 優秀賞

シルバー人材センターからのお知らせ

《仕事を依頼したい方へ》 高齢者にふさわしい臨時的・短期的・軽易な仕事をお引き受けし、会員に提供する仕組みです。「人を雇うまでもなく、専門業者に頼むほどでもない、かといって誰かに頼むあてがない」そんな時は気軽にお電話下さい。

次のような仕事をお引き受けします。庭木の手入れ・草刈り・草むしり・農作業・屋内外清掃・障子張替・簡単な補修など。

但し、高齢者の就業ですので、危険・有害・損害賠償額が多額となることが見込まれる仕事は、お受け出来ません。

《仕事をしてみたい方へ》 町内に住む「働く機会を得たい」という健康で働く意欲のある60歳以上なら誰でも会員になれます。入会申込書はご本人様が本部事務所・業務取次所まで取りに来て下さい。

◆事務所業務時間 月曜日～金曜日 午前8時30分～午後5時15分
◆お申し込み・お問い合わせ 公益社団法人 志賀町シルバー人材センター
本部事務所(富来行政センター1階) Tel.42-2170 fax42-2180 業務取次所(志賀町文化ホール1階) Tel.32-9911

有料広告欄



志賀町からの情報として、2市2町の広報紙に、「西能登おもてなし井キャンペーン」を紹介しました。

七尾市 3月13日(日) 10:00～

能登和倉万葉の里マラソン 2016

過去最多のマラソンランナーが参加！

今年は過去最多 5,163 人がエントリー。当日は、沿道での応援をお願いします。能登かきが食べられる「イベント広場」も同時開催！



▶場所 和倉温泉周辺

▶イベント広場

10:00～18:00

能登和倉万葉の里マラソン 検索

能登和倉万葉の里マラソン大会事務局 ☎ 0767-53-8436

羽咋市 3月19日(土) 18:00～

宝くじまちの音楽会 岡村孝子&あみん 未来へのメッセージ

岡村孝子と加藤晴子による“あみん”が再結成！この日だけの特別なステージ。

▶場所 コスモアイル羽咋（鶴多町）

▶チケット全席指定 2,000 円
(当日券 2,500 円)

※販売所 コスモアイル羽咋、総合窓口課

岡生涯学習課 ☎ 0767-22-9331



宝達志水町 3月20日(日) 11:50～

お宝スイーツでおもてなし

世界農業遺産の恵み、加賀藩御用達の「宝達葛」を使ったお宝スイーツ(数量限定)をもらおう！町特産品が当たるビンゴ大会も同時開催。

▶場所 生涯学習センター
さくらドーム 21



企画振興課

☎0767-29-8250

中能登町 3月13日(日)～21日(月・祝)

いするぎ 8 人展

8 人の作家による絵画、書道、工芸、彫刻などバラエティ豊かな作品をご覧ください。

▶場所 ふるさと創修館
(末坂)

▶入場料 無料

岡高柳 ☎ 0767-76-1857



3月

自殺対策強化月間

例年最も自殺者の多い3月は「自殺対策強化月間」です。自殺を特別なことではなく身近な問題として受け止め、共に支えあう共存社会の形成を目指しています。

◆自殺予防のキーワード

気づき 家族や仲間の変化に気づいて声をかける

つなぎ 早めに専門家に相談するようにうながす

見守り 温かく寄り添いながらじっと見守る

こころの健康相談

完全
予約制

3月18日(金)
13:00～14:00

※相談希望者は、必ず1週間前までに連絡してください。

※医師の都合により日程が変更する場合があります。
事前に連してください。

岡保健福祉センター ☎ 32-0339

14t の減量

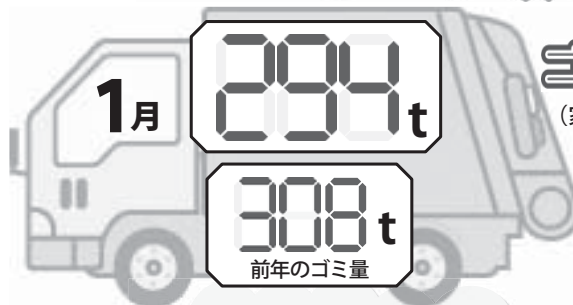

ゴミメーター
(家庭から収集した
燃えるごみの量)

1月は14tの減量に成功！
今後も皆さんのひとしぼりで、
ゴミを減量していきましょう！

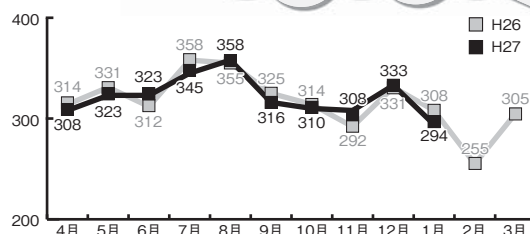

岡環境安全課
☎ 32-9321

有料
広
告
欄

まる得 宴会プラン

みんなで楽しむ宴会 + 温泉入浴

日帰り 4,700円～ 宿泊 9,400円～

平日団体特典

・10名様以上 お銚子又はソフトドリンク1本サービス！！
・15名様以上 宴会カラオケ無料！！(先着順)



団体様
ご送迎承ります
(要予約)



いこいの村能登半島 TEL 32-3131

3月の

しがチャンネル 番組ガイド

デジタル：9ch STB：038ch



今月の番組

第5回 大漁起舟祭

2月11日(木・祝) 富来漁港で大漁起舟祭を開催。大漁鍋、炉端・地元グルメコーナーなど、多くの人で賑わいました。太鼓やよさこい・地元歌謡ショー(松浦紀代美さん・矢萩真由美さん)の様子を放送。

第11回小中学校連合音楽会(前編・後編)

昨年11月13日(金)開催。小中学校305人の合唱・合奏を、前編・後編で放送。

※12～14日の3日間 15時～

『あまちゃん』のここがすごい!

オリジナル特番 もう一度じゃえじゃえじゃえSP
ファミリー劇場「連続テレビ小説あまちゃん」放送開始記念のお試し特別番組を放送。

16日～

スクールデイズ 第13回

【ふるさと学習発表会&上熊野小学校租税教室】

12月4日に行われた堀松・土田・加茂・富来小学校(Aブロック)5年生の発表と、上熊野小学校租税教室を放送。

第3回少年フットサル志賀大会

12月13日(日)の決勝トーナメント・フレンドリー戦。

御供田幸子コントショー

1月20日(水)のやすらぎ荘で開催したコントショー。

おおきくなったら (KCT制作番組)

【3月1～15日】 中甘田保育園
【3月16～31日】 高浜保育園

ケーブルテレビに関するお問い合わせは
志賀町ケーブルテレビ(情報推進課)

TEL 32-9999

E-mail jyouhou@town.shika.lg.jp

曜日 時間	火・水・木・金 番組内容	土・日・月 番組内容
7:00	おくやみ情報	
7:03	しかチャンニュース	
7:55	北陸電力文字情報	
8:00	今月のお料理レシピ & 志っ賀りヘルス & 志っ賀り体操足若体操 ver.	
8:45	北陸電力志賀原だより & 北陸電力文字情報	
9:00	【～15日】この地域で生きる 三郎さんの在宅療養記録～看取り編 【16日～】③(ふるさと学習発表会A5年&上熊野小)	【～15日】成人式・ 金沢大学の学生による「寸劇出前講座」 【16日～】御供田幸子コントショー
9:55	北陸電力文字情報	
10:00	【～15日】小中学校連合音楽会(前編) 【16日～】小中学校連合音楽会(後編)	【～15日】おおきくなったら中甘田保育園 【16日～】おおきくなったら高浜保育園
10:55	北陸電力文字情報	
11:00	図書館だより	
11:20	青春全開志賀高!	【～15日】加能作次郎文学賞・全国こども版画コンクール表彰式 【16日～】石川サンケン「小学生ものづくり教室」
11:45	北陸電力志賀原だより & 北陸電力文字情報	
12:00	【～15日】大漁起舟祭 【16日～】御供田幸子コントショー	スクールデイズ 【～15日】⑪(ふるさと学習発表会A6年) 【16日～】⑨(ふるさと学習発表会A5年&上熊野小)
12:55	北陸電力文字情報	
13:00	おくやみ情報	
13:03	今月のお料理レシピ & 志っ賀りヘルス	
13:28	志っ賀り体操 足若体操 ver.	
13:55	北陸電力文字情報	
14:00	しかチャンニュース・お知らせ・行政情報	
14:55	北陸電力文字情報	
15:00	【～15日】成人式・金沢大学の学生による「寸劇出前講座」 【16日～】小中学校連合音楽会(前編)	【～15日】大漁起舟祭 ※12～14日は特番 【16日～】フットサル志賀大会
15:55	北陸電力文字情報	
16:00	図書館だより	小中学校連合音楽会
16:20	ニュース番外	【～15日】(前編) 【16日～】(後編)
16:45	北陸電力志賀原だより & 北陸電力文字情報	
17:00	今月のお料理レシピ & 志っ賀りヘルス	
17:25	北陸電力文字情報	
17:30	金沢ケーブルテレビ スペシャル	
19:00	お知らせ・行政情報	
19:05	【～15日】小中学校連合音楽会(後編) 【16日～】フットサル志賀大会	【～15日】スクールデイズ⑫(ふるさと学習発表会B5年) 【16日～】大漁起舟祭
19:55	北陸電力文字情報	
20:00	おおきくなったら 【～15日】中甘田保育園 【16日～】高浜保育園	小中学校連合音楽会
20:30	しかチャンニュース & 【16日～】石川サンケン「小学生ものづくり教室」	【～15日】(後編) 【16日～】(前編)
20:45	北陸電力志賀原だより & 北陸電力文字情報	
21:00	スクールデイズ 【～15日】⑫(ふるさと学習発表会B5年) 【16日～】⑨(ふるさと学習発表会A5年&上熊野小)	しかチャンニュース & ふるさと祭り東京「矢駄獅子舞」
21:55	北陸電力文字情報	
22:00	【～15日】スクールデイズ⑪(ふるさと学習発表会A6年) 【16日～】成人式	図書館だより 青春全開 志賀高!
22:55	北陸電力文字情報	
23:00	おくやみ情報	
23:03	終了	

※都合により、放送内容が変更することがあります。番組表は、地上デジタル放送のEPGでもご覧いただけます。

住まいと土地の総合案内所

不動産のことなら何でもご相談下さい 一料金不要—
県外在住の方もお気軽にお電話下さい

心の通うまちづくり

みらい都志開発(株)

羽咋市石野町二 107 (じんずしさん向い)
TEL (0767) 22-1537

http://www.mirai-toshi.jp



宅地建物取引業(石川県知事 (3) 3772 号)
不動産コンサルティングマスター

志賀町でインターネットするなら

ケーブルテレビのインターネット

プロバイダ料、回線使用料、全てコミコミ。お支払いはこの金額だけ。

ケーブルテレビの多チャンネルと同時加入で

100メガ ひかり100
月額利用料金 4,500円/月 ▶ **3,500円/月**

※当社のインターネットサービスはベストエフォート型で、通信速度を保障するものではありません。回線の状況により最大速度での提供ができない場合があります。※表記の金額は、全て税抜価格です。消費税分は別途精算させていただきます

今すぐ、加入の
お申し込みは **0120-751-114**
年中無休
土日祝も受付
9:00～18:30

金沢CATV 金沢ケーブルテレビネット 金沢市南町2番1号 北國新聞会館18階

有
料
広
告
欄

祝
2万食
突破

西能登おもてなし井

おもてなし

もりもり

キャンペーン



3/5(土) ▶ 3/21(月) 休

期間中、各店舗で西能登おもてなし井を食べると、
コーヒーなどの1品サービスが受けられます♪
さらに、井スタンプを集めて応募すると、抽選で
志賀町特産品(5,000円相当)が10名様に当たる！
スタンプが多いほど当選率がグンっとUP↑
もりもり食べて、豪華商品をゲットしよう！！

西能登おもてなし井とは・・・

志賀町産の食材を3分の1以上使用することを条件に
現在、町内18店舗が40種類を提供している井です。



詳しくは・・・

里浜時計

検索

関商工観光課 ☎ 32-9341



今月のレシピ

白菜のクリーム煮



245kcal
塩分0.8g
【1人分】

牛乳にはコップ1杯あたり約
200mgのカルシウムが含まれ、
体内への吸収率も抜群。カルシ
ウム源として理想的な食品です。

食生活改善推進員 濱田 房子 さん



◆作り方

- ①玉ねぎはみじん切りにし、
サラダ油で炒め、しんなり
としてきたら、挽き肉の半
量を入れ炒め、塩こしょう
をする。
- ②①が冷めたら、残りの挽き
肉を混ぜる。具を8等分に
する。
- ③白菜は熱湯にくぐらせてか
ら軸の固い部分をそぎ取る。
- ④冷めた白菜の葉を広げ、白
菜の手前に②の具をのせ、
巻き込むようにして包む。
- ⑤ホワイトソースを作る。熱したフライパンにバターを溶
かし、薄力粉、牛乳1カップを少しずつ入れ、だまにな
らないように炒める。
- ⑥④を鍋に並べ入れる。形が崩れないよう巻き終わりを下
にし、すき間に白菜の残りや軸の部分をきっちり入れる。牛
乳1カップを入れ、水をひたひたの状態になるまで入れる。
- ⑦中火で5～6分煮た後、コンソメ、ホワイトソースを加
えて蓋をし、弱火で20分程煮る。
- ⑧器に盛り、パセリを散らす。

【材料・4人分】

白菜 8枚
合挽き肉 150g
玉ねぎ 中1/2個
塩こしょう 適量
サラダ油 適量
◎ホワイトソース
牛乳 カップ1
薄力粉 大さじ3
バター 大さじ1
牛乳 カップ1
水 適量
コンソメ 1個
パセリ 適量

有
料
広
告
欄

焼肉 闘牛茶屋

各種宴会のご予約等随時受付中です。

正社員・アルバイト急募

短時間(3時間～)でもOKです！

☎ 0767-32-0095

Shi-on
アコアパーク シ・オン

～憩いと安らぎの空間～
志賀千古温泉

・温泉 午前6時～午後11時
・プール 午前9時～午後10時
(スイミング教室開催中!!)
・レストラン 午前11時～午後10時
(団体予約承ります!!)



アコアパークシ・オン

のんびりしに来て下さいね～(´▽`)ノ 年中無休 ☎ 0767-32-8555



能登中核工業団地でレタス生産

あずま一植物工場、関西方面に向けて初出荷

昨年12月から能登中核工業団地でレタスの生産を始めたあずま一植物工場が、1月27日(水)に初出荷式を行いました。谷本県知事や小泉町長が見守る中、1,300株のレタスを積んだトラックが関西方面へと向かいました。東久博社長は、「今後も地域の発展に貢献したい」とあいさつし、小泉町長は、「働く場所が増え、若い人も戻ってきてやすい」と地元雇用に期待を寄せました。

式典後に工場内を見学し、フリルレタスとバタビアレタスを試食しました。谷本県知事は、「農業の選択肢が増えることで、世界農業遺産である能登に新たな価値が加わった」と述べました。

あずま一植物工場で生産する野菜の特色

クリーンな工場で完全温度管理する無農薬水耕栽培。害虫の被害がなく、大腸菌などの生菌数も少ないため安心・安全。野菜の洗浄を最小限に抑えられ栄養価を維持できます。また、生菌数が少ないため野菜が長持ち。1年通して安定した栽培が可能で、気候不順などによる価格の変動も起こりません。



①初出荷式テープカットの様子 ②③工場を見学
④作業する従業員 ⑤2種類のレタスを試食

第27回MOA美術館全国児童作品展

堀松小の今江さん、全国銅賞を受賞

堀松小学校5年の今江はるのさんが描いた水彩画『迫力満点！堀松の獅子舞』が、MOA美術館全国児童作品展で銅賞に輝きました。作品展には、書写も含めて全国から45万点の応募がありました。町内では、同じ堀松小の児童が昨年15年振りに受賞したのに続き、2年連続の全国受賞です。

2月15日(月)、守田教育長に受賞を報告した今江さんは、「獅子舞に参加したことで、この絵を描きたいと思った。黄緑から緑に変わる色合い



や獅子頭の光沢感を工夫した」と絵に込めた思いを話しました。

◀全国銅賞を報告した今江さん⑥



『迫力満点！堀松の獅子舞』



いつまでもお元気に。町内 15 番目の長寿 100 歳おめでとうございます

1月27日(水)、赤崎の芝山つる子さんが100歳の誕生日を迎え、介護老人保健施設・アイリスで、小泉町長や家族から祝福を受けました。芝山さんは、小泉町長から祝い状を受け取ると、「ありがとうございます」と笑顔で応え、何度も手を合わせて感謝の言葉を口にしていました。

「何でも全部いただくげん」と、食べ物の好き嫌いが無いことが長寿の秘訣だと話す芝山さん。施設では、家族の訪問が一番の楽しみだそうです。長男の嫁の良子さんは、「明るくて思いやりがある、いいおばあちゃんです」と笑顔を見せました。



家族らに囲まれ、祝福を受ける芝山さん



家族らに囲まれ、祝福を受ける田舎さん

いつまでもお元気に。町内 16 番目の長寿 100 歳おめでとうございます

2月16日(火)、北吉田の田舎庄一さんが100歳を迎え、自宅で、小泉町長や家族から祝福を受けました。田舎さんは、祝い状や花束を受け取ると、「皆さん、今日は集まっていたか誠にありがとうございます」とあいさつしました。

長寿の秘訣は、3食きっちり食べることだそうです。若い頃からスポーツが好きで、陸上や卓球、バスケットボールなどをし、現在はスポーツ鑑賞を趣味としています。5年前までは、毎週自転車で図書館に通い小説を借りるなど、読書も好きでした。元気に100歳を迎えられたのは、「病気をせんことやね」と笑顔で話しました。

志賀町交通安全会長の高政俊さん 交通栄誉章「緑十字銀章」を受章

全日本交通安全協会の交通栄誉章「緑十字銀章」を受章した高政俊さん(牛ヶ首)が、2月2日(火)に役場を訪れ、小泉町長に喜びを報告しました。

高さんは、現在も志賀町交通安全協会会長を務め、40年以上にわたり町街頭交通推進隊の隊員として活躍しています。

高さんは、「この40数年間はあっという間でした。この受章を励みに、今後も地域の交通安全のため尽力したい」と話し、小泉町長は、「地域住民のために、これからも頑張ってください」と激励しました。



緑十字銀章を報告する高さん



二十歳の自分へ宛てた手紙をタイムカプセルに入れた

町内中学2年生 184 人が立志の集い 志賀町立志式で、大人への第一歩

志を立て、自分が望む未来へ向かって努力することを誓う志賀町立志式。志賀中の2年生134人は、2月9日(火)に、富来中の2年生50人は、2月25日(木)にそれぞれ立志式を行い、大人への第一歩を踏み出しました。

式では、守田教育長が、「夢を持って、何事にも挑戦して」と激励し、生徒全員で誓いのことばを復唱しました。

記念講演では、富来中出身の奥下雅士さんが、「ごみ出し王子が思うこと」と題して講演しました。

▶奥下さんは、自らの経験から「プラス思考で何事にも挑戦すれば、将来役に立つ」と伝えた



高浜町東部地区
整備住宅地

第2次募集開始!

受付期間

3/1^火～3/31^木

みらい
MIRAI TOUBU
とうぶ

転入者も
町内在住者も
申し込みOK!



みらいさん とうぶくん

みらいとうぶ定住促進奨励金

対象者	区 分	基本奨励金		町内業者施工	みらいとうぶ加算額	最高額
		基本分	子供加算分			
転入者	新居に単身で 入居した者	40 万円		住宅取得費×2.5% (限度額:50万円)	住宅取得費×10% (限度額:200万円)	290 万円
	新居に家族で 入居した者	80 万円	1人につき20 万円 加算 (2人まで40万円限度)	住宅取得費×2.5% (限度額:50万円)	住宅取得費×10% (限度額:200万円)	370 万円
町内 在住者				住宅取得費×2.5% (限度額:50万円)	住宅取得費×10% (限度額:200万円)	250 万円

まち整備課 ☎ 32-9250



館開
よしのぶ
小林 由宜くん



岩田
こなつ
田畑 小夏ちゃん



広地
ともか
坂下 朝奏ちゃん



高浜町
ゆうと
菊田 悠仁くん



高浜町
りゅうせい
三谷 龍生くん



高浜町
あやめ
堀 絢萌ちゃん

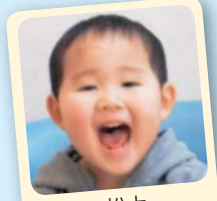

松木
じゅんや
高井 純也くん



西山台
りょうた
小栗 怜大くん



赤住
ゆうすけ
浦上 結愛ちゃん



倉垣
ゆうすけ
山崎 佑介くん



富来領家町
さわか
鈴木 咲羽香ちゃん



富来領家町
このは
鈴木 虹乃羽ちゃん

虫歯のない子
集まれ♪



1月21日の
3歳児健診分