

情報パーク



納税のお知らせ

納期限：9月1日(月)

- ・町県民税 第2期
- ・国民健康保険税 第2期
- ・後期高齢者医療保険料 第5期
- ・介護保険料(普通徴収) 第2期

善意の花

志賀町社会福祉協議会から 寄付のお知らせ

- ◆津幡町緑が丘の山崎 幹夫様から、福祉向上に 100,000円
- ◆志賀農業協同組合様から、夏の展示会で花苗を販売した売上金を社会福祉向上のために 27,900円

日本赤十字社石川県支部に
ご加入いただきました

- ◆黒口 利男様(大福寺) 特別社員
- ◆大根千鶴子様(鹿頭) 特別社員
- ◆茶谷 正義様(鹿頭) 特別社員
- ◆落合 邦夫様(大福寺) 銀色有功章

募集

志賀町職員採用候補者 試験の実施

平成27年4月1日から勤務して
いただく職員の採用候補者試験の受
験申込を受け付けています。

◆受付期間 7月15日(火)～
8月15日(金)

(郵送の場合、8月15日付け消印の
あるものまで受理します。)

◆受付場所 志賀町総務課

募集する職種、受験資格、試験日
程など詳しくは、「広報しか」7月号
(前月号)または志賀町のホームペ
ージをご覧ください。

☎総務課 総務人事担当 ☎32-9311

県内一斉司法書士 無料法律相談会

◆日時 9月7日(日)

◆場所 羽咋市歴史民族資料館
(鶴多町)
七尾商工会議所(三島町)

◆内容 不動産登記・商業登記・
相続・遺言・成年後見・
借金問題・消費者問題な
ど(秘密厳守・事前予約
不要)

◎当日の臨時・相談専用ダイヤル
☎076-291-0099 (10:00～16:00)

☎石川県司法書士会
☎076-291-7070

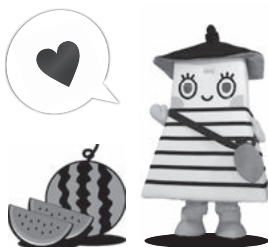

催し物

てんと市

◆日時 8月26日(火)
8:30～11:00

◆場所 みちのえき「旬菜館」前
※皆さんのお越しをお待ちしています。

☎農林水産課 ☎32-9221

花のミュージアムフローリィ

☆教室

夏休み親子『クワガタ観察会』

◆日時 8月9日(土) 13:30～
クワガタの飼育方法を学び、観察
スケッチをします。

◆定員 小学生15人
(1家族1人まで)当日受付

☆イベント

『フローリィde緑日』

◆日時 8月16日(土)・17日(日)
9:30～16:00

射的・ボールすくい・スマートボ
ールなどの楽しいゲームがいっぱい

☎花のミュージアム フローリィ
☎32-8787

8月は経済産業省主唱による
「電気使用安全月間」です。
めれた手で電気器具に
ふれるのはやめましょう。



一般財団法人
北陸電気保安協会

9月 ほくでんミニ講座&クラフト体験 《貝の壁かざり・籐のフローチ》

開催日時	9/10 (水)	9/11 (木)	9/13 (土)	9/18 (木)	9/19 (金)
午前10:00～	フローチ	—	壁かざり	—	フローチ
午後2:00～	—	壁かざり	—	フローチ	壁かざり

場所：花のミュージアム フローリィ 定員：各回先着20名さま

★参加者募集★

北陸電力

■受付期間 8月27日(水)～

■受付時間 平日9:00～17:00

■参加費 無料

■申込先

北陸電力(株)地域社会部ふれあい担当
TEL 0767-32-4210

※町内IP電話サービスはご利用できません。



県政バス(個人)参加者募集

- ◆対象 志賀町に住む成人
 - ◆運行日・コース(全4回)
 - 10月2日(木) 野々市市と川北町をたずねるコース
 - 11月1日(土) きらめきの兼六園周辺コース
 - 11月18日(火) 金沢芸妓の舞と能楽コース
 - 11月20日(木) 金沢芸妓の舞と音楽コース
 - ◆定員 各コース48人(申込み多数の場合は抽選で決定)
 - ◆参加費用 コースにより異なります
 - ◆募集期間 8月6日(水)～8月20日(水)<当日消印有効>
 - ◆申込方法 往復はがきでの申し込みが必要です。詳しくは下記まで問い合わせてください。
- 申 関 石川県中能登総合事務所 企画振興課 ☎0767-52-6113

警察官B・女性警察官B採用募集

- ◎警察官B・女性警察官B採用募集
 - ◆受付期間 8月4日(月)～9月2日(火)
 - ◆第1次試験 筆記試験 9月21日(日) 体力試験 9月27日(土)
 - ◆第2次試験 10月下旬
 - ◆最終合格発表 11月中旬
 - ◆受験資格 昭和58年4月2日から平成9年4月1日までに生まれた者(大学卒および大学卒見込みの者は除く)
- ◎石川県警察就職説明会(能登地区)の開催
- ◆日時 8月7日(木) 13:00～16:00頃
 - ◆場所 七尾警察署
 - ◆対象 将来警察官を目指す高校生など
 - ◆内容 警察署庁舎見学、警察官との懇談会など
- 申 関 羽咋警察署 警務課 ☎22-0110

NHK学園 生徒募集!

NHK学園では、通信制の高等学校普通科、および生涯学習通信講座の生徒・受講者を募集しています。

詳しくは、[NHK学園](#)

申 関 NHK学園 ☎042-572-3151(代)

案内書請求 ☎0120-06-8881

『広報しか』有料広告募集!

広告の規格

1号 45mm×88mm (1色) 10,000円 3号 45mm×88mm (カラー) 15,000円
2号 45mm×178mm (1色) 20,000円 4号 45mm×178mm (カラー) 30,000円

広報しか 10月号への掲載申込受付は8月20日(水)まで。

詳しくは… [広報しか](#) [有料広告](#)

申 関 情報推進課 ☎32-9261

わたしと年金エッセイ募集

～あなたと公的年金のエピソードをお聞かせください～

- ◆応募作品
 - ・あなたと公的年金制度をテーマにしたエッセイ。公的年金の大切さ、あなたや身近な方と公的年金とのかかわり、公的年金についてのあなたの考えなど、なんでも結構です。
 - ・日本語で1,000～2,000文字以内。
 - ・氏名、氏名ふりがな、年齢、性別、住所、電話番号、職業または所属(会社名、学校名など)を明記してください。
 - ・内容は応募者本人が制作したもので、未発表のものに限ります。
 - ・募集作品は返却しません。
- ◆賞
 - ・優秀な作品の募集者には、表彰状の授与並びに記念品を贈呈します。
 - ・受賞作品は日本年金機構ホームページに全文を掲載する(11月下旬予定)ほか、日本年金機構が発行する刊行物などに掲載します。
 - ・受賞作品の著作権は日本年金機構に帰属します。

◆募集資格
一般、学生・生徒(中学生以上)

◆募集期間
6月2日(月)～
9月19日(金)(消印有効)

◆提出先
(郵送で提出)
〒168-8505

東京都杉並区高井戸西3-5-24
日本年金機構サービス推進部
サービス推進グループ
わたしと年金担当まで

(電子メールで提出) watashito-nenkin@nenkin.go.jp

◆問い合わせ先 ☎03-5344-1100(代)

詳しくは日本年金機構ホームページをご覧ください。

[平成26年わたしと年金エッセイ](#)

主催：日本年金機構 後援：厚生労働省文部科学省

申 関 七尾年金事務所 ☎0767-53-6511

申 関 住民課 ☎32-9121



山形県年金ポスター
コンクールより

ICCはIT関連サービスの提供を通じて地域社会に貢献します。

株式会社
石川コンピュータ・センター

<http://www.icc.co.jp>

〒920-0398 金沢市無量寺町ハ6番地1 TEL (076) 268-8311(代表)
野々市・東京・名古屋・大阪・富山・福井 FAX (076) 268-5442

現況届を提出してください

児童扶養手当・ひとり親家庭等医療費受給資格

◆提出期間 8月1日(金)～8月29日(金) (8:30～17:15)

「児童扶養手当」および「ひとり親家庭等医療費助成制度」の受給資格のある人は、年1回の現況届が必要です。

この現況届は、今年の8月から手当を受けることができるかを調査する大切な届けです。

8月中に手続きをされなかった場合は、支払期日に手当が受けられなくなります。

現在資格のある人には、7月末に案内を送付してありますので、必要書類を添付の上、住民課まで提出してください。

申 問 住民課 ひとり親担当 ☎ 32-9122

『赤崎子供会』に新しい太鼓が整備

～宝くじ助成金で太鼓の整備～

赤崎子供会は、コミュニティ助成金により、太鼓やはっぴなどを購入しました。

この助成金は、地域のコミュニティ活動の充実・強化を図ることにより、地域社会の健全な発展と住民福祉の向上に寄与するため、宝くじの受託事業収入を財源として、交付されるものです。団体では会員の日常練習はもとより、郷土芸能の保存継承、地域のコミュニティ活動の推進に役立てたいと考えています。



宝くじの収益金は、身近な街づくりに役立っています。



シルバー人材センターからのお知らせ

《仕事を依頼したい方へ》高齢者にふさわしい臨時的・短期的・軽易な仕事を、お引き受けし、会員に提供する仕組みです。「人を雇うまでもなく、専門業者に頼むほどでもない、かといって誰かに頼むあてがない」そんな時は気軽にお電話下さい。

次のような仕事をお引き受けします。庭木の手入れ・草刈り・草むしり・農作業・屋内外清掃・障子張替・簡単な補修など。

但し、高齢者の就業ですので、危険・有害・損害賠償額が多額となるが見込まれる仕事は、お受け出来ません。

《仕事をしてみたい方へ》町内に住む「働く機会を得たい」という健康で働く意欲のある60歳以上なら誰でも会員になれます。入会申込書はご本人様が本部事務所・業務取次所まで取りに来て下さい。

◆事務所業務時間 月曜日～金曜日 午前8時30分～午後5時15分

◆お申し込み・お問い合わせ 公益社団法人 志賀町シルバー人材センター

本部事務所（富来行政センター1階）Tel.42-2170 fax.42-2180 業務取次所（志賀町文化ホール1階）Tel.32-9911

お知らせ

水道の届け出は早めをお願いします。

水道の使用を開始するときや中止するときなどは、届け出が必要です。3、4日前までに認印を持参して、まち整備課上下水道室で届け出を行ってください。

①水道の使用を開始する

(口径13ミリは2,300円、20ミリは2,400円の手数料が必要)

・引越して来たとき

・一時中止していた水道を再開するとき など

※届け出がない場合は、水道を使うことができません。

②水道の使用を中止する

(口径13ミリは2,300円、20ミリは2,400円の手数料が必要)

・引越するとき

・建て替えなどで家を取り壊すとき

・長期の留守などで水道を一時止めたいとき

・畑などで2、3カ月しか水道を使わず、水道を一時止めたいとき など

※届け出がない場合、水道を使用していなくても基本料金が発生します。注意してください。

③水道の使用者が変わる

・使用者の氏名や名称が変わるとき など

④給水装置の所有者が変わる

・住宅の売買や相続などで所有者が変わるとき など

※売買契約書の写しまたは登記簿謄本の写しを添付してください。

～スムーズな検針にご協力ください～

●水道メーターボックスの上に物を置かない。

●飼い犬は水道メーターボックスから離れた場所につなぐ。

●水道メーターボックス内に砂がたまっている場合は、検針できる程度に砂を除去する。

●水道メーターボックスが破損している場合は修理する。

※水道メーターボックスは上下水道室で購入できます。
口径13ミリ、20ミリ用・・・2,600円(税別)

問 まち整備課上下水道室 ☎ 32-9241

ひきこもり家族教室

日時	会場	内容
9月2日(火)	能登中部保健福祉センター	14:00～15:00 講義：「ひきこもりについて」 講師・助言 ころの健康センター所長 15:00～16:30 家族交流会
10月24日(金)	羽咋地域センター	14:00～15:30 講義：「ひきこもりの気持ちと対応」 講師・助言 ころの健康センター主幹
10月31日(金)	能登中部保健福祉センター	15:30～16:30 家族交流会

◆対 象 概ね思春期から40代のひきこもりの人の家族
(ただし、明らかに精神疾患がある人は対象外)

☎能登中部保健福祉センター 津田 ☎0767-53-2482

地域安全ニュース



気をつけよう！水の事故

毎年夏には水の事故が多く発生しています。海や川は穏やかなようにみえても流れが速いなど、危険がひそんでいます。遊泳禁止区域では絶対に泳がず、高波や強風時は近づかないようにしましょう。

また、海や川にごみを捨てないようにしましょう。家庭ごみであっても法律違反となります。

◆海に行くなら、離岸流に注意！

離岸流は沖方向に向かって流れるとても速い流れで、泳ぎの上手な人でも溺れることがあります。流されたと思ったら、海岸と平行に泳いで、離岸流から脱出できたら岸に向かって泳いでください。

◆子どもだけの水遊びは絶対にさせない！

保護者は子どもから目を離さないようにしましょう！

羽咋警察署・羽咋郡市防犯協会連合会 (☎ 22-4970)



ルールを守り楽しい海水浴を♪

天候悪化が予想される時、体調が悪い時、飲酒後の遊泳はダメだよ。一人での遊泳は危険！複数で行動しよう！遊泳前は準備運動を！！

火災・救急・救助は 119 番

☎志賀消防署 ☎ 32-1776 富来分署 42-1211

税関では次の通貨・証券などをお返ししています

- ①終戦後、外地から引き揚げてきた人が、上陸地の税関または海運局に預けた通貨・証券など
 - ②外地の総領事館や日本人自治会などに預けた通貨・証券などのうち、その後、日本に返還されたもの
- 心当たりのある人は税関へ問い合わせてください。家族でも問い合わせ、返還請求することができます。

☎大阪税関監視部 ☎06-6576-3115

金沢税関支署 ☎076-267-4490

七尾出張所 ☎0767-52-0689

第5回秀景ふるさと富士写真コンテスト

静岡県は、富士山を想い、考え、学ぶ「富士山の日」運動を推進しています。「能登富士(高爪山)」など富士山にちなみ名づけられた全国のふるさと富士の写真を募集します。

◆テ マ 全国にある「ふるさと富士(見立て富士)」を撮影した写真※富士山を除く

◆応募期間 12月23日(火・祝)まで

◆応募方法 作品の裏面に「応募票」を貼り付けて、郵便で応募(応募票は静岡県HPからダウンロード可)

詳しくは…

☎静岡県文化・観光部富士山世界遺産課 ☎054-221-3776

洗濯機脱水槽事故に注意！扇風機の点検を！

◎洗濯・脱水時は、脱水槽が完全に停止してから洗濯物を取り出してください。

止まる前に取り出そうとすると、洗濯物が指にからまり大けが(時には指を切断)をします!!

ゆっくりした回転でも危険です。



◎長年使用している扇風機は、電気部品の経年劣化による発煙・発火の恐れがあります。次の症状がある場合は、すぐに使用停止して、販売店に相談してください。

- ・スイッチを入れてもファンが回らない。
- ・ファンが回っても異常に回転が遅かったり不規則。
- ・回転するときに異常な音がする。
- ・モーター部分が異常に熱かたり、焦げ臭い。



詳しくは…

☎一般社団法人日本電機工業会 検索

☎一般社団法人 日本電機工業会 ☎03-3556-5887

相談・お知らせ

相談内容	日	時	場所	問い合わせ先	備考
無料法律相談 相談員：國田武二郎弁護士 相談時間：30分（要予約）	8月14日(木)	9:30～15:30	役場本庁舎 相談室	住民課 ☎ 32-9121	◆募集人員9人（予定） 志賀町に住所を有する 人で初めての人を優先 ※申し込み用紙は本庁 住民課、富来支所へ
ひとり親家庭相談 相談員：自立支援員	8月21日(木)	10:00～15:00		住民課 ☎ 32-9122	養育・家庭生活のこと など、なんでも
総合相談（無料） 相談員：行政相談委員、人 権擁護委員、民生 委員・児童委員、 司法書士	< 志賀地域 > 8月8日(金) 司法書士(午後のみ)	10:00～15:00	志賀町文化ホール 2階	志賀町社会福祉 協議会志賀支所 ☎ 32-1363	日常生活の困りごとや、 相談先が分からない場 合など気軽に相談して ください
	< 富来地域 > 8月11日(月) 司法書士(午前のみ)		富来活性化 センター 2階	志賀町社会 福祉協議会 ☎ 42-2545	
障害者福祉相談	8月13日(水)	13:30～15:30	役場本庁舎 11会議室	健康福祉課 ☎ 32-9131 FAX 32-0288	障害者福祉相談支援事業 所の相談員が応じます
要約筆記・ 手話通訳の案内	毎週月～金曜日 ※支所対応日除く	8:30～17:15	健康福祉課		要約筆記（文字で書い て伝える通訳）や手話 で行政手続きをお手伝 いします
	8月6日(水) 20日(水)	14:00～16:00	富来支所総合窓口		
七尾法律相談センター （予約制・先着5人）	8月7日(木) 21日(木) 28日(木)	13:30～16:00	パトリア5階 フォーラム七尾	金沢弁護士会 ☎ 076-221-0242	料金5,400円（30分） ※クレサラ相談、負担困 難で法律援助資力基準に 該当する人は初回無料

■ 窓口延長業務

日	時	内容	問い合わせ先
8月2日(土) 9日(土) 16日(土) 23日(土) 30日(土)	9:00～ 12:30	住民票・戸籍 謄抄本・印鑑 証明などの発 行業務	住民課 ☎ 32-9121

■ 町長談話室

日	時	場所	問い合わせ先
8月6日(水)	13:30～ 15:00	役場本庁舎 相談室	総務課 ☎ 32-9311

■ クリックルはくい体験教室

※8月9日(土)に予定していた「古着のリフォーム教室」は、施設改修工事のため、開催できません。ご了承ください。

☎ クリックルセンターはくい ☎ 27-1153

♡ 生まれ育った地元でたくさんの祝福を

Happy Wedding

少人数から大人数まで、
マイスタイル披露宴を実現します。

心のこもったお料理と
おもてなしでお手伝
ご法宴

知識豊富な専属スタッフに
お任せください。

町内送迎
**無料で
承ります**



いこいの村 能登半島 TEL **32-3131**

健康カレンダー 掲示板

保健福祉センター ☎ 32-0339

予防接種

内容	実施日	対象	場所
BCG予防接種	8月7日(木)	平成26年2月生まれ	志
予防接種相談会		どなたでも	

【受付時間】 BCG 14:00～14:15 予防接種相談会 14:30～15:30
※予防接種相談会は予約が必要です。事前に申し込みください。

乳幼児健康診査

【受付時間】 13:15～13:45

内容	実施日	対象	場所
4カ月児健診	8月7日(木)	平成26年4月生まれ	志
1歳6カ月児健診	8月21日(木)	平成25年1月～2月生まれ	

すくすく子育て

内容	実施日	対象	時間	場所
すくすく子育て相談	8月7日(木)	乳幼児の子ども さんとお母さん どなたでも	15:00～15:30	志
	8月21日(木)			
げんキッズ広場	毎週火・金曜日 (祝日は除く)		10:00～11:30	志
ゆう遊クラブ	8月5日(火) 8月26日(火)			

※すくすく子育て相談を希望の人は、事前に相談内容を連絡してください。
※ゆう遊クラブ：5日は『カラーセラピーシュアリング』、26日は『フォトフレーム作り』です。

健康相談

内容	実施日	対象者	時間	場所
いきいき健康相談	毎週金曜日	どなたでも	10:00～11:00	志
こころの健康相談	8月15日(金)		13:00～14:00	

※いきいき健康相談を希望する人は、健康診断や血液検査の結果などを持参してください。※こころの健康相談は、1週間前までに予約が必要です。

機能訓練

【対象者】 脳卒中後遺症者などで日常生活がおむね自立している人

内容	実施日	時間	場所
リハビリ教室	毎週月曜日 (祝日は除く)	10:00～13:00	と
	毎週金曜日 (祝日は除く)		志

※参加希望の人は、事前に保健福祉センターまで相談してください。

介護予防

【対象者】 65歳以上の人

内容	実施日	時間	場所
鶴亀 おたっしや教室	8月7日(木)	10:15～11:15	やすらぎ荘
	8月28日(木)		
健幸教室	8月8日(金)	13:30～15:00	志賀町デイサービスセンター
	8月22日(金)		
	8月5日(火)	10:00～11:30	シルバーハウス
	8月12日(火)		
8月19日(火)			

※鶴亀おたっしや教室は、ストレッチ体操や健康相談をします。

特定健康診査・がん検診

【対象者】 特定健康診査(志賀町国保加入者) 胃がん検診・大腸がん検診・肺がん検診(40歳以上の人)

内容	実施日	時間	場所
特定健康診査 がん検診(胃・肺・大腸)	8月31日(日)	8:30～10:30	志

女性がん検診

内容	実施日	時間	場所
女性がん検診	8月26日(火)	13:00～14:00	堀松公民館
	8月27日(水)		中甘田公民館

【検診内容および対象】

- ・子宮頸がん検診：20歳以上の女性 【検診費用】 500円
- ・乳・甲状腺がん視触診：30～39歳の女性 【検診費用】 200円
- ・乳・甲状腺がん視触診+マメグツツ検査：40歳以上の女性 【検診費用】 500円
- ・骨粗鬆症検診：20～70歳までの5歳刻みの年齢の人 【検診費用】 無料

※検診日により受付時間が異なります。確認の上受診してください。
※女性がん検診集団用受診券および検診費用を持参してください。クーポン券対象の人はクーポン券も忘れずに持参してください。

【子宮頸がん個別検診】

(対象者) 上記子宮頸がん検診対象者で個別検診を希望される人
(実施期間) 8月1日～12月年末休診日前日まで
(検診費用) 1,000円

※必ず事前に保健福祉センターへ申し込んでください。受診に必要な「個別検診受診票」を送付します。

- 《実施会場》 志 : 志賀町保健福祉センター
富 : 富来保健福祉センター
と : とぎ地域福祉センター

サマーディナーバイキング

鯛や甘海老などのお造り、揚げたてホクホクの天ぷら。
和洋折衷の多彩なメニューが勢ぞろい! 【お一人様料金】

【ご利用特典】 入浴券プレゼント
(バイキングご利用人数分)

※お申込み時にお伝え下さい



能登ロイヤルホテル

〒925-0156 石川県羽咋郡志賀町矢蔵谷ラ-1
http://www.daiwaresort.jp/noto/



ご予約・お問い合わせ FAX. 0767-32-3120

TEL 0767-32-3111