

平成20年度 狂犬病予防注射のお知らせ



本年も、下記の日程により狂犬病予防注射を実施することになりました。狂犬病予防注射は法律により毎年1回受けることが義務付けられておりますので必ず受けて下さい。

ただし、登録は新たに犬を飼われた場合に1回すればよいことになっています。注射当日は、新たに犬を飼われた方、又は未登録の犬を飼われている方は、ハンコを持参下さい。既に登録されている方は郵送される案内ハガキを注射会場まで持参下さい。

犬の登録は生涯1回ですが、狂犬病予防注射は毎年必ず受けなければなりません。

◎平成20年度 狂犬病予防注射日程

注射の月日	注 射 会 場	注射の時間
4月6日 (日)	笹波・農協作業所前	10:00～10:20
	西浦農協支所前	10:30～10:45
	役場富来支所(車庫側)	11:00～12:50
4月7日 (月)	熊野多目的集会所	10:00～10:20
	日下田防火用水前	10:30～10:40
	町居バス停留所前	10:45～11:00
	旧熊野小プール側駐車場	11:05～11:15
	福浦港漁協前	11:25～12:15
	七海会館前	12:30～12:45
	大福寺・農協作業所前	14:00～14:10
	稲敷クラブ前	14:20～14:30
	西増穂農協支所前	14:40～15:00
4月8日 (火)	旧稗造小学校登り口(富来側)	10:30～10:40
	稗造農協支所前	10:50～11:00
	富来川農協支所前	11:10～11:35
	東増穂コミュニティセンター	12:40～13:30
	西海活性化センター	13:40～14:20
4月10日 (木)	赤崎・農協作業所前	14:30～15:00
	土田公民館	10:00～11:00
	仏木集会所前	11:10～11:40
	上熊野公民館	13:00～13:20
	志賀農協米町倉庫前	13:30～13:40
4月11日 (金)	志賀農協米町倉庫前	13:50～14:20
	志賀町林業拠点センター前	14:30～14:50
	末吉集会所前	14:30～14:50
	出雲バス停前	9:40～9:50
	志賀農協加茂支店前	10:00～10:15
	矢駄集会所前	10:20～10:35
	志賀農協下甘田支店前	10:45～11:15
4月13日 (日)	志賀農協中甘田支店前	11:25～11:45
	大島集会所前	13:00～13:20
	甘田集会所前	13:30～13:50
	赤住公民館前	10:00～10:20
	百浦集会所前	10:40～11:00
4月13日 (日)	志賀農協志加浦支店前	11:20～11:50
	志賀町役場裏車庫前	13:00～15:00

◎登録及び注射料金

新規登録及び注射料	注射のみ料金
6,000円	3,000円

☆犬を飼っている方は、
飼育マナーを
守ってください。

●犬のふんの後始末をしましょう!

犬の散歩中のふんの始末をしないことで不快・迷惑から苦情が寄せられております。何も持たずに犬と散歩に出かけていませんか?手ぶらで出るのはマナー違反です。飼い犬のふんの始末は飼い主のマナーです。

●放し飼いはしないで下さい。

放されている犬は、付近の人の迷惑になります。散歩のときもきちんとつなぐようにしましょう。

●絶対に捨てないで下さい。

もし飼う事が出来なくなった時や、子犬が生まれて困った時は保健所又は役場生活安全課までご相談下さい

【お問い合わせ先】

石川県能登中部保健福祉センター
羽咋地域センター ☎ 22-1170

志賀町役場生活安全課 ☎ 32-9321(直通)



健康カレンダー 伝言板

申込・お問い合わせ 志賀町保健福祉センター ☎32-0339

実施会場

◎…志賀町保健福祉センター ①…富来保健福祉センター

②…とぎ地域福祉センター

乳幼児健康診査

【受付時間】13:30～14:00

内容	実施日	対象	場所
4ヵ月児	3月13日(木)	平成19年11月生まれ	◎
1歳6ヵ月児	3月27日(木)	平成18年7～8月生まれ	◎
3歳児	3月6日(木)	平成16年9月生まれ	◎

健康相談

【対象者】どなたでも

内容	実施日	時間	場所
いきいき健康相談	毎週金曜日	10:00～11:30	◎
こころの健康相談	3月21日(金)	13:00～14:00	◎

※こころの健康相談は、1週間前までに予約が必要です。
希望される方は、保健福祉センターまでご連絡ください。

予防接種

【受付時間】13:30～14:30

内容	実施日	対象	場所
BCG 予防接種	3月13日(木)	4ヵ月児健診受診後～生後6ヵ月未満	◎

機能訓練

【対象者】脳卒中後遺症等で日常生活が概ね自立している方

内容	実施日	時間	場所
リハビリ教室	毎週月曜日	10:00～13:00	②
	毎週金曜日	10:00～15:00	◎

※初めての方は、事前に保健福祉センターまでご相談ください。

すくすく子育て

内容	実施日	対象	時間	場所
すくすく子育て相談	3月6日(木)	乳幼児のお子さんとお母さんどなたでも	※14:00～14:30	◎
	3月13日(木)			◎
	3月27日(木)			◎
げんキッズ広場	毎週火・金曜日		10:00～11:30	◎
ゆう遊クラブ	3月11日(火) 3月25日(火)			◎ ①
プレママクラブ	3月25日(火)	妊婦の方		①

※予約が必要です。希望される方は、保健福祉センターまでご連絡下さい。

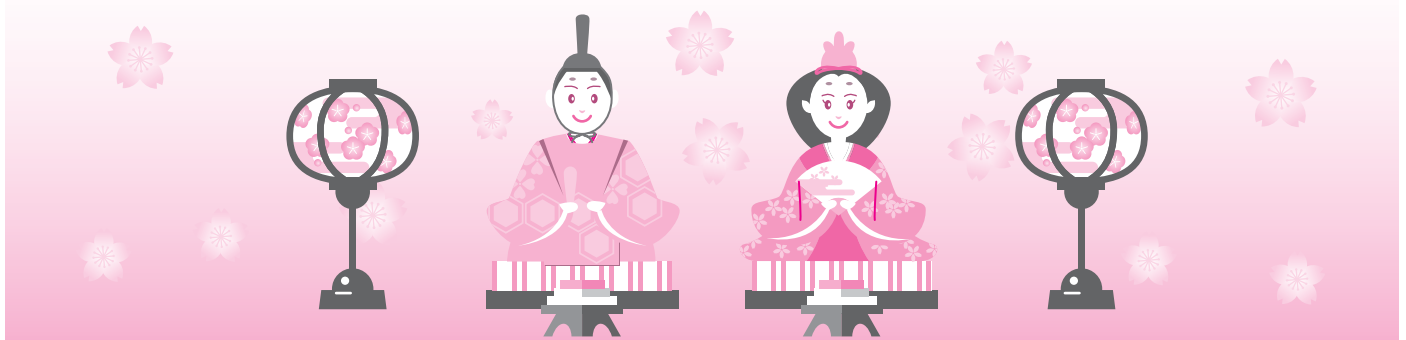



迷子の本を探しています!!

1月に蔵書点検をした結果、以下の本が迷子になっていきます。見かけた方はお手数ですが、図書館のカウンターかブックポスト(24時間受付)へお願いいたします。

■主な迷子の本■

【志賀町立図書館】

○『気づき』の幸せ

木村 藤子

○『手紙』

東野 圭吾

○『こつちゃんの簡単料理教室』

○『最新安産大百科』

○『おともたち』 講談社 3冊

○韓国語会話の本 3冊

○おしゃれ工房

2007年4月号

【志賀町立富来図書館】

○『職人』

永 六輔

○『灰色のピーターパン』

石田 衣良

○『女性のための筋力トレーニング』 池田書店

休館日のご案内

3月

3日(月)・10日(月)・17日(月)
24日(月)・31日(月)

開館時間

平日 9:30~18:00
土・日・祝 9:30~17:00

お問い合わせ

志賀町立図書館 ☎32-1740
志賀町立富来図書館 ☎42-2777

◆新着・おすすめの本◆
◆武田信玄と上杉謙信◆



○『ホットケーキミックスのかんたんお菓子152レシピ』
ブティック社

ポプラ社
ぶつかり合う宿命のもとに生まれた2人がマンガでわかりやすく描かれています。解説や豆知識、年表も収録。シリーズのコミック版日本の歴史。は他に織田信長、豊臣秀吉、徳川家康、桶狭間の合戦などがあります。児童向けですが大人でも楽しめるシリーズです!

◆「ゆっくり」でいいんだよ

辻 信一

ひまを持て余すのも困るし、忙しすぎるのも困る。しかしどちらがより困るかといえば、それは「ひまを持て余すほつだ」なせだろ。時間とうまく付き合う方法を考える本。

◆新着の本◆

○新世界より 上・下

貴志 祐介

○こころげそう

畠中 恵

○ラットマン

道尾 秀介

○相棒

五十嵐 貴久

○新・御宿かわせみ

平岩 弓枝

●上映会

「スボット」

日時：3月15日(土) 午後1時30分から

場所：2階・視聴覚室

●おはなし会
日時：3月5日(水)・19日(水) 午後4時から
場所：1階・絵本コーナー
●ボランティアおはなし会
日時：3月8日(土)・22日(土) 午後2時から
場所：1階・絵本コーナー
●ハウルのお話宅急便
日時：3月26日(水) 午後3時30分から
場所：富来放課後児童クラブ

志賀町立図書館



移動図書館車 ぶっくる 巡回日程表

3月	コース	場所・時間
5日(水)	熊野福浦	① 熊野多目的集会場 13:30 ② 福浦郵便局前 14:00
11日(火)	稗造	① 東小室バス停 13:20 ② 鶴野屋バス停 13:50
12日(水)	保育所	① ますほ保育園 14:40 ② とぎ保育園 15:10
13日(木)		はまなす園 14:00
14日(金)		有縁の荘 14:00
18日(火)	東増穂	① 八幡公民館 13:10 ② アイリス(老保) 13:30 ③ ますほの里(特養) 14:10
		志賀町デイサービスセンター 13:30
19日(水)	西増穂	① 大福寺干場商店前 13:10 ② 稲敷集会場 13:30 ③ 西増穂郵便局 13:40 ④ はまなす園デイサービスセンター 13:50 ⑤ とぎ地域福祉センター 14:10
25日(火)	西海浦	① 前浜バス停前 13:30 ② 笹波バス停 13:40 ③ のぞみの里 13:50 ④ 赤崎作業場前 14:00 ⑤ 西海長畑商店前 14:30
		① すみれ作業所 13:30 ② 富来病院 14:00

